

# KALENDER DER GROSSREGION

Wein und Weinbau

# CALENDRIER DE LA GRANDE RÉGION

Vin et viticulture



20 L  
24



IGN  
INSTITUT NATIONAL  
DE L'INFORMATION  
GÉOGRAPHIQUE  
ET CADASTRIÈRE



L VermGeo  
Landesamt für Vermessung und Geobasisinformation  
Rheinland-Pfalz

LE GOUVERNEMENT  
DU GRAND-DUCHÉ DE LUXEMBOURG  
Administration du cadastre  
et de la topographie

Landesamt für Vermessung,  
Geoinformation und  
Landentwicklung  
SAARLAND





© Terroir Moselle Arnoldi



Via mosel'



### Das erste grenzüberschreitende weintouristische Angebot Europas

Via mosel' vereint die drei Moselnationen Frankreich, Luxemburg und Deutschland. Es rückt die dortige Weinarchitektur in den Fokus und präsentiert Weingüter und -dörfer, die sich durch eine eindrucksvolle Architektur auszeichnen.

Besucherinnen und Besucher sind das ganze Jahr über in den Weingütern und -orten willkommen und können so diese architektonischen Highlights auch über Ländergrenzen hinweg entdecken. Planen Sie Ihren Kurzurlaub, ihren Dreiländertrip oder eine ausgedehnte Wohnmobiltour im „Terroir Moselle“ mit unserer Webseite.

Weitere Infos auf [www.viamosel.com](http://www.viamosel.com) und [www.terroirmoselle.eu](http://www.terroirmoselle.eu)

Kommen Sie zum Tag der offenen Tür von Via mosel', der jedes Jahr am ersten Aprilwochenende stattfindet.

Via mosel' entstand im Zuge eines LEADER-Kooperationsprojektes und wurde durch Interreg gefördert.

**Warnung: Alkoholkonsum ist gesundheitsschädlich**

### La première offre œnotouristique transfrontalière en Europe

Via mosel' rassemble les trois pays traversés par la Moselle : la France, le Luxembourg et l'Allemagne. Il s'agit de mettre un coup de projecteur sur l'architecture viticole locale en mettant en avant une sélection de villages et domaines viticoles à l'architecture remarquable. Les visiteurs sont les bienvenus tout au long de l'année pour une découverte sans frontière de ces « perles » architecturales. N'hésitez pas à organiser une escapade dans le « Terroir Moselle », un voyage dans les trois pays à la fois ou un séjour plus long en camping-car grâce à notre site internet.

Plus d'informations sur [www.viamosel.com](http://www.viamosel.com) et [www.terroirmoselle.eu](http://www.terroirmoselle.eu)

Vous pouvez noter les portes ouvertes Via mosel', qui ont lieu chaque année le premier week-end d'avril.

Via mosel' a vu le jour grâce à un projet LEADER de coopération suivi d'un soutien financier par le programme Interreg.

**Avertissement: l'abus d'alcool est dangereux pour la santé**



© Terroir Moselle Arnoldi





© Foto: Serge Brison

# Januar 2024 Janvier



Chai en connexion avec  
la terre – Province du  
Brabant wallon

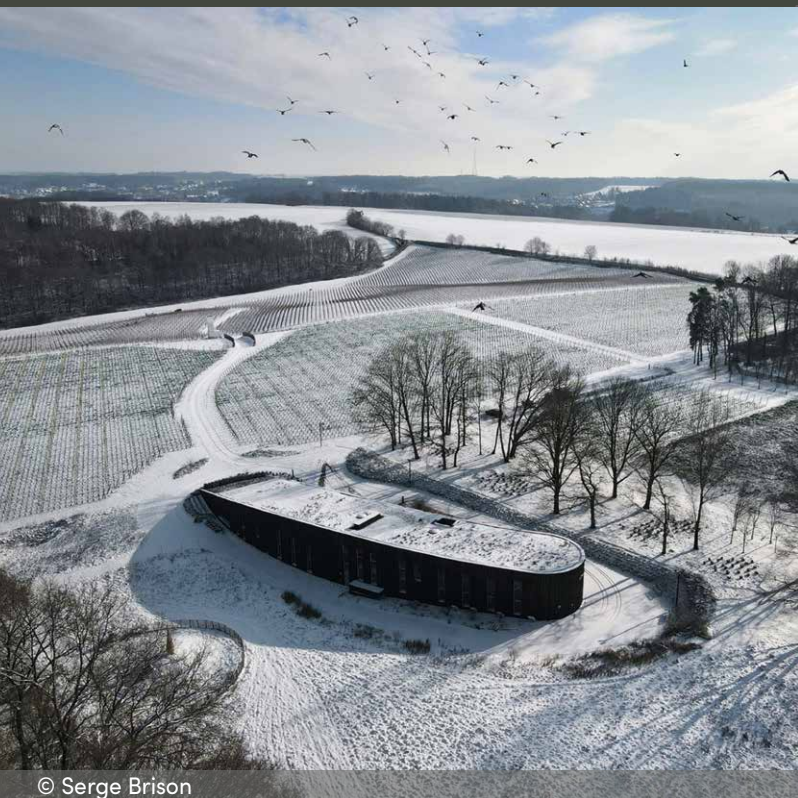

© Serge Brison



Orthophoto, © NGI

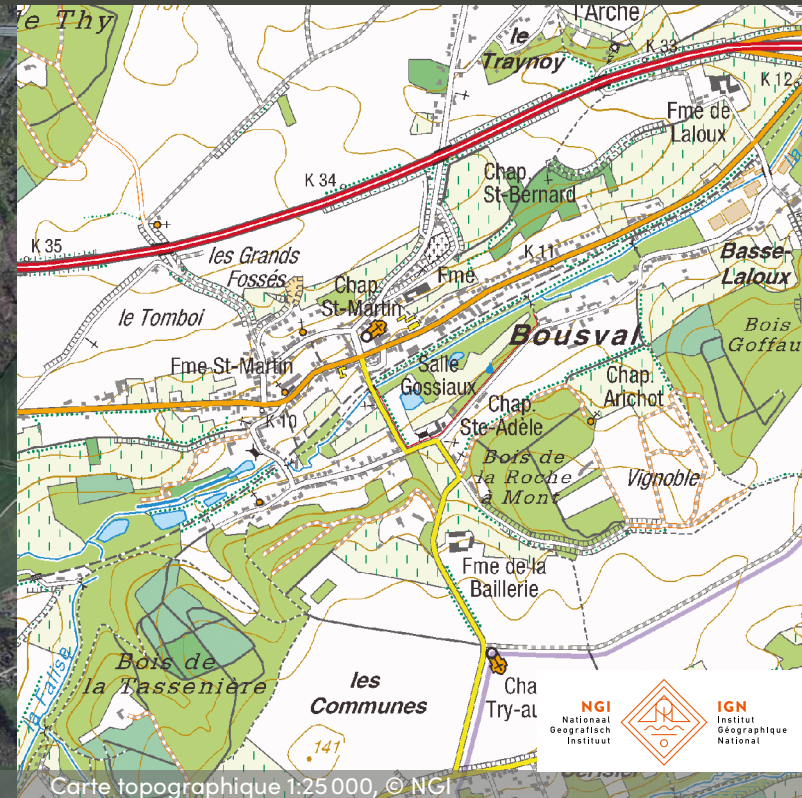

Carte topographique 1:25 000, © NGI

|   |    |    |    |    |    |    |    |    |    |    |    |    |    |    |    |   |    |
|---|----|----|----|----|----|----|----|----|----|----|----|----|----|----|----|---|----|
| 1 | Mo | Di | Mi | Do | Fr | Sa | So | 2  | Mo | Di | Mi | Do | Fr | Sa | So | 3 | Mo |
|   | 1▲ | 2  | 3  | 4  | 5  | 6  | 7  | 8  | 9  | 10 | 11 | 12 | 13 | 14 | 15 |   |    |
|   | Lu | Ma | Me | Je | Ve | Sa | Di | Lu | Ma | Me | Je | Ve | Sa | Di | Lu |   |    |

▲ Feiertag in Belgien, Deutschland, Frankreich und Luxemburg

▲ Jour férié en Belgique, Allemagne, France et au Luxembourg





© Deutsches Weininstitut (DWI)

Januar  
2024  
Janvier

 Anbaugebiet Ahr – Auf dem Rotweinwanderweg bei Dernau

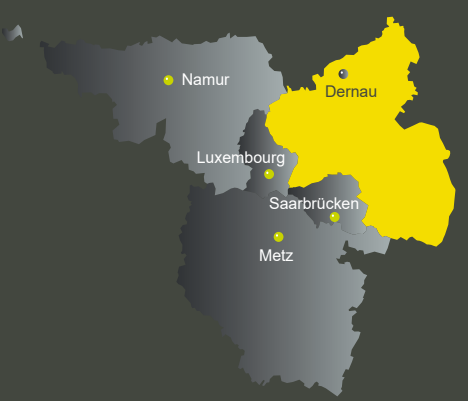

© Dominik Ketz



Kartenaufnahme der Rheinlande, © LVerGeo



Digitales Orthofoto, © LVerGeo



|    |    |    |    |    |    |   |    |    |    |    |    |    |    |   |    |    |    |
|----|----|----|----|----|----|---|----|----|----|----|----|----|----|---|----|----|----|
| Di | Mi | Do | Fr | Sa | So | 4 | Mo | Di | Mi | Do | Fr | Sa | So | 5 | Mo | Di | Mi |
| 16 | 17 | 18 | 19 | 20 | 21 |   | 22 | 23 | 24 | 25 | 26 | 27 | 28 |   | 29 | 30 | 31 |
| Ma | Me | Je | Ve | Sa | Di |   | Lu | Ma | Me | Je | Ve | Sa | Di |   | Lu | Ma | Me |





© Terroir Moselle

Februar  
2024  
Février



Cathédrale gothique,  
Toul



© Terroir Moselle

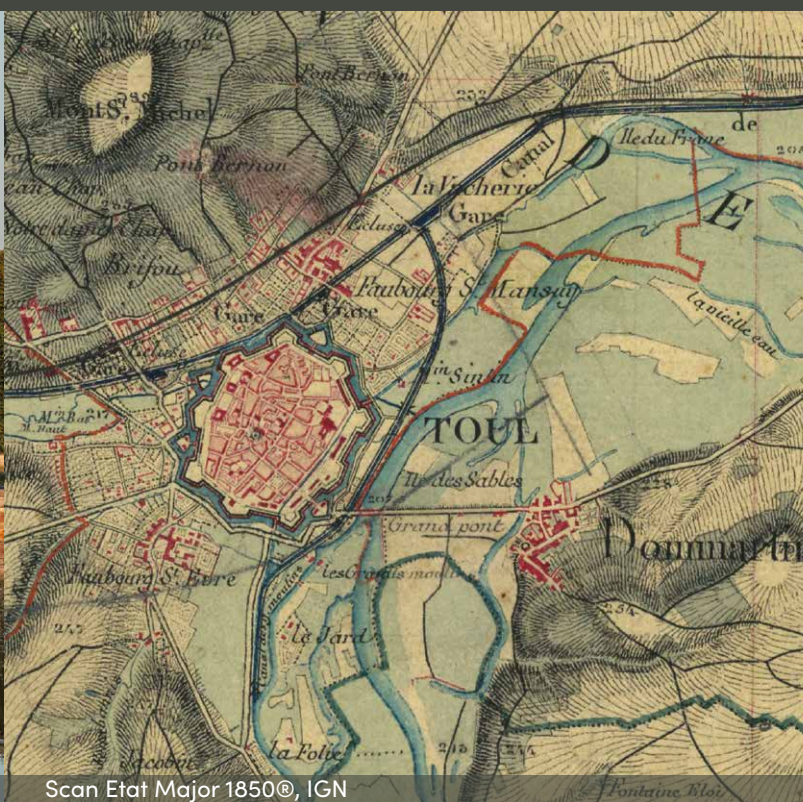

Scan Etat Major 1850©, IGN



OrthoHR©, IGN

|    |    |    |    |    |    |    |    |    |    |    |    |    |    |    |    |
|----|----|----|----|----|----|----|----|----|----|----|----|----|----|----|----|
| Do | Fr | Sa | So | 6  | Mo | Di | Mi | Do | Fr | Sa | So | 7  | Mo | Di | Mi |
| 1  | 2  | 3  | 4  | 5  | 6  | 7  | 8  | 9  | 10 | 11 | 12 | 13 | 14 |    |    |
| Je | Ve | Sa | Di | Lu | Ma | Me | Je | Ve | Sa | Di | Lu | Ma | Me |    |    |





© Terroir Moselle / Arnoldi

Februar  
2024  
Février



© Terroir Moselle / Arnoldi



LIDAR Pointcloud, © ACT

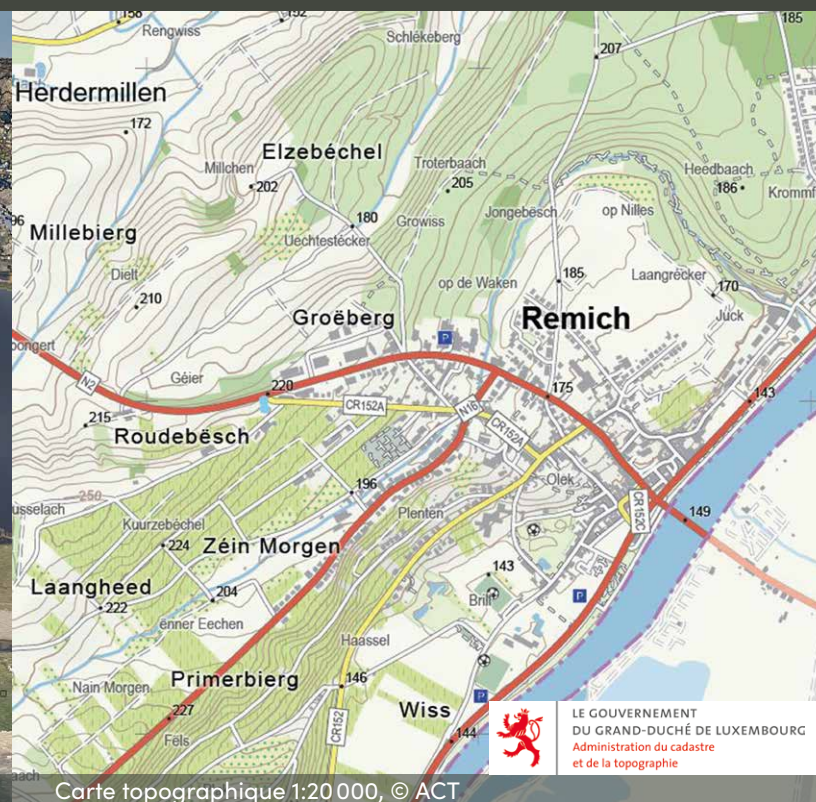

Carte topographique 1:20 000, © ACT

LE GOUVERNEMENT  
DU GRAND-DUCHÉ DE LUXEMBOURG  
Administration du cadastre  
et de la topographie

|    |    |    |    |    |    |    |    |    |    |    |    |    |    |    |    |    |
|----|----|----|----|----|----|----|----|----|----|----|----|----|----|----|----|----|
| Do | Fr | Sa | So | 8  | Mo | Di | Mi | Do | Fr | Sa | So | 9  | Mo | Di | Mi | Do |
| 15 | 16 | 17 | 18 | 19 | 20 | 21 | 22 | 23 | 24 | 25 | 26 | 27 | 28 | 29 |    |    |
| Je | Ve | Sa | Di | Lu | Ma | Me | Je | Ve | Sa | Di | Lu | Ma | Me | Je |    |    |





© Fabrice Debatty

M ä r z  
2024  
M a r s



Expérience  
« made in Bioul »,  
Province de Namur



© Fabrice Debatty

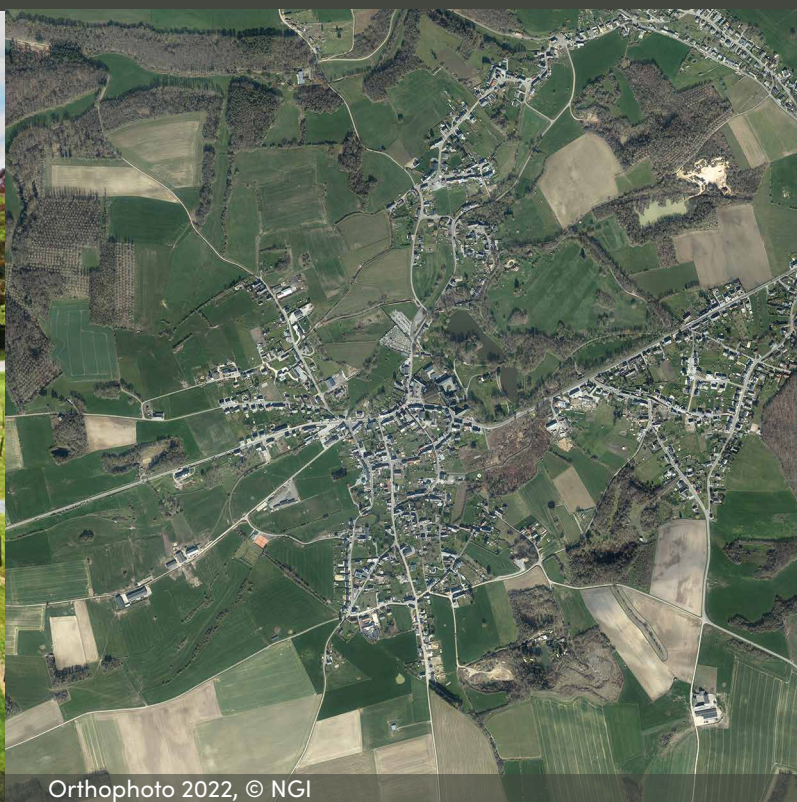

Orthophoto 2022, © NGI

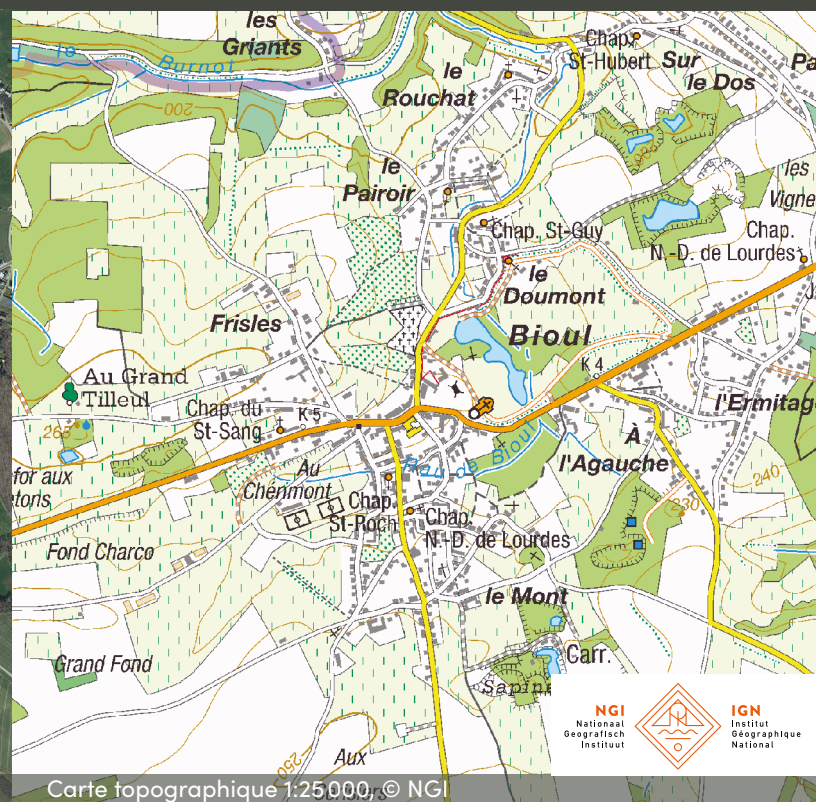

Carte topographique 1:25.000, © NGI

|    |    |    |    |    |    |    |    |    |    |    |    |    |    |    |    |    |
|----|----|----|----|----|----|----|----|----|----|----|----|----|----|----|----|----|
| Fr | Sa | So | 10 | Mo | Di | Mi | Do | Fr | Sa | So | 11 | Mo | Di | Mi | Do | Fr |
| 1  | 2  | 3  |    | 4  | 5  | 6  | 7  | 8  | 9  | 10 |    | 11 | 12 | 13 | 14 | 15 |
| Ve | Sa | Di |    | Lu | Ma | Me | Je | Ve | Sa | Di |    | Lu | Ma | Me | Je | Ve |





Agence Meuse Attractivité © Artipair

M ä r z  
2024  
M a r s



Vignoble des Côtes de Meuse,  
Vieville-sous-les-Côtes



Agence Meuse Attractivité © 4Runners



OrthoExpress®, IGN

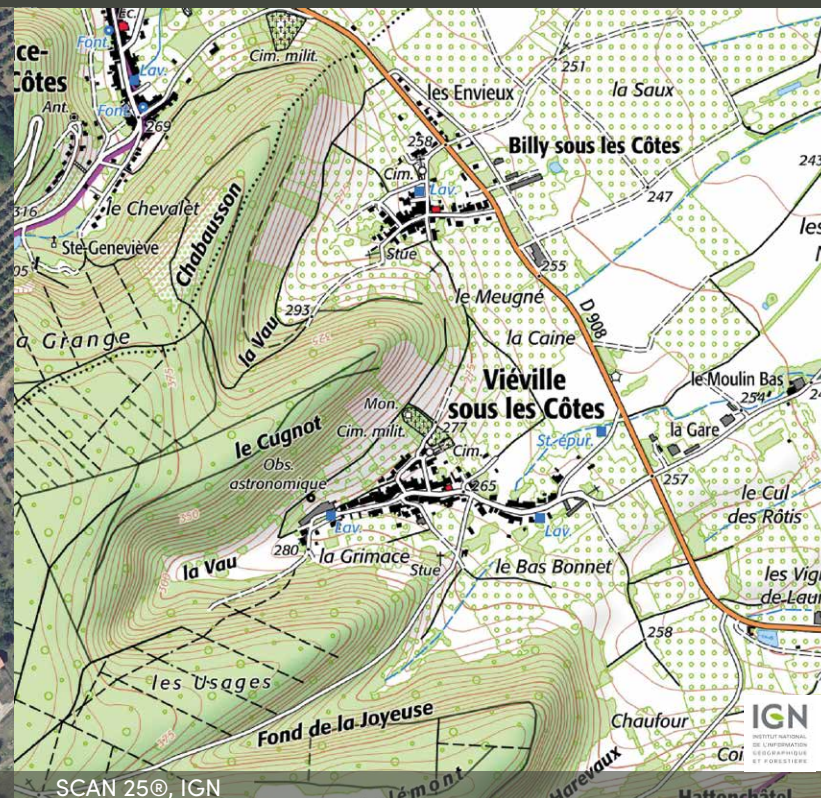

SCAN 25®, IGN

|    |    |    |    |    |    |    |    |    |    |    |    |    |    |    |    |    |    |
|----|----|----|----|----|----|----|----|----|----|----|----|----|----|----|----|----|----|
| Sa | So | 12 | Mo | Di | Mi | Do | Fr | Sa | So | 13 | Mo | Di | Mi | Do | Fr | Sa | So |
| 16 | 17 | 18 | 19 | 20 | 21 | 22 | 23 | 24 | 25 | 26 | 27 | 28 | 29 | 30 | 31 |    |    |
| Sa | Di | Lu | Ma | Me | Je | Ve | Sa | Di | Lu | Ma | Me | Je | Ve | Sa | Di |    |    |

▲ Feiertag in Deutschland und im Departement Moselle  
● Feiertag in Belgien, Deutschland und Luxemburg

▲ Jour férié en Allemagne et en Moselle  
● Jour férié en Allemagne, Belgique et au Luxembourg





© TAO-Ostbelgien / Gregor Collienue

April  
2024  
Avril



Burg-Reuland,  
Ostbelgien



© Gregor Collienue, Buetgenbacher Hof

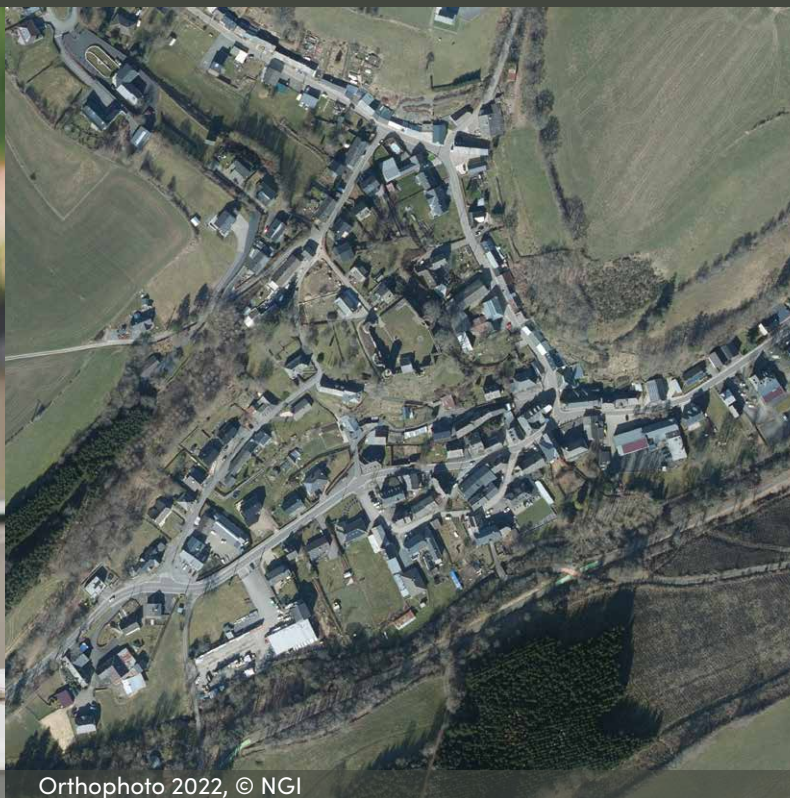

Orthophoto 2022, © NGI

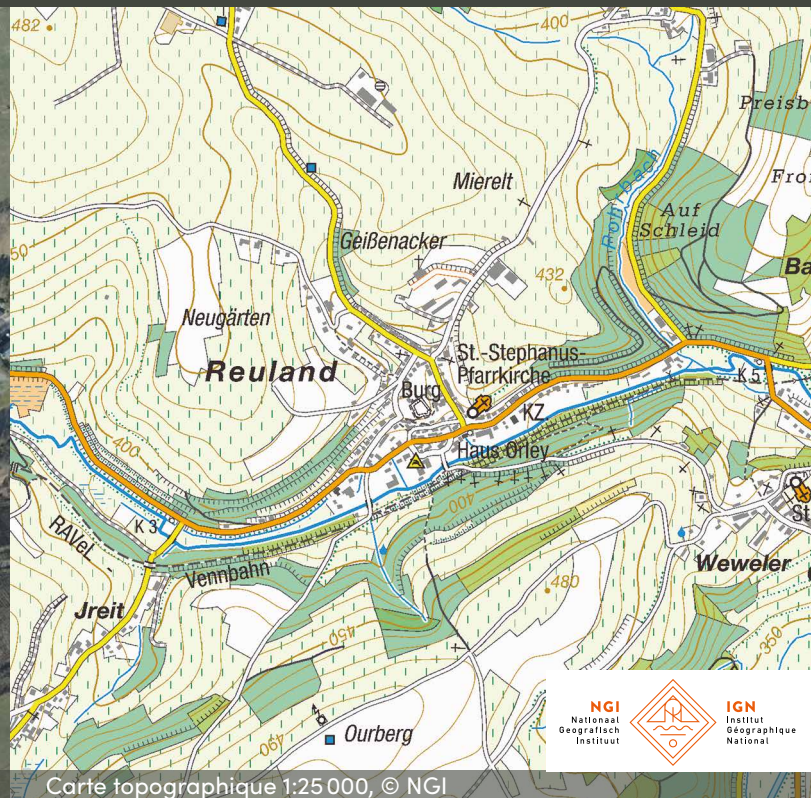

Carte topographique 1:25 000, © NGI

| 14 | Mo | Di | Mi | Do | Fr | Sa | So | 15 | Mo | Di | Mi | Do | Fr | Sa | So | 16 | Mo |
|----|----|----|----|----|----|----|----|----|----|----|----|----|----|----|----|----|----|
|    | 1  | 2  | 3  | 4  | 5  | 6  | 7  | 8  | 9  | 10 | 11 | 12 | 13 | 14 | 15 |    |    |
|    | Lu | Ma | Me | Je | Ve | Sa | Di | Lu | Ma | Me | Je | Ve | Sa | Di | Lu |    |    |

• Feiertag in Belgien, Deutschland, Frankreich und Luxemburg

• Jour férié en Allemagne, Belgique, France et au Luxembourg





© Terroir Moselle / Arnoldi

April  
2024  
Avril



Domaines Vinsmoselle  
Caves du Sud,  
Remerschen



© Terroir Moselle / Arnoldi



Maquette 3D, © ACT

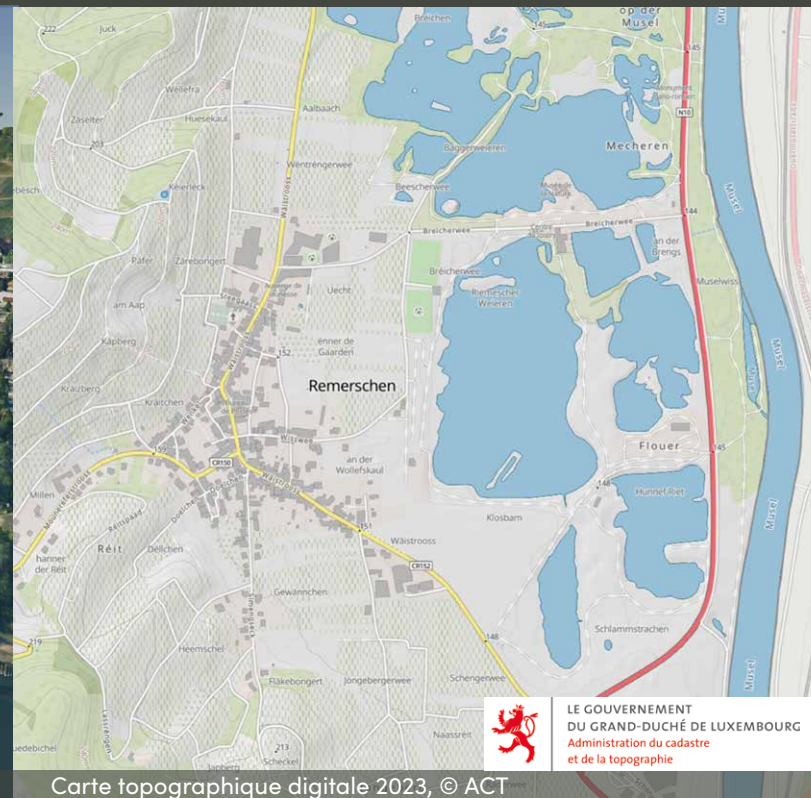

Carte topographique digitale 2023, © ACT

LE GOUVERNEMENT  
DU GRAND-DUCHÉ DE LUXEMBOURG  
Administration du cadastre  
et de la topographie

|    |    |    |    |    |    |    |    |    |    |    |    |    |    |    |    |    |
|----|----|----|----|----|----|----|----|----|----|----|----|----|----|----|----|----|
| Di | Mi | Do | Fr | Sa | So | 17 | Mo | Di | Mi | Do | Fr | Sa | So | 18 | Mo | Di |
| 16 | 17 | 18 | 19 | 20 | 21 |    | 22 | 23 | 24 | 25 | 26 | 27 | 28 |    | 29 | 30 |
| Ma | Me | Je | Ve | Sa | Di |    | Lu | Ma | Me | Je | Ve | Sa | Di |    | Lu | Ma |





© Rheinhessenwein e.V. Foto Torsten Silz

M a i  
2024  
M a i

Anbaugebiet Rheinhessen – Roter Hang



Trullo © Deutsches Weininstitut (DWI)

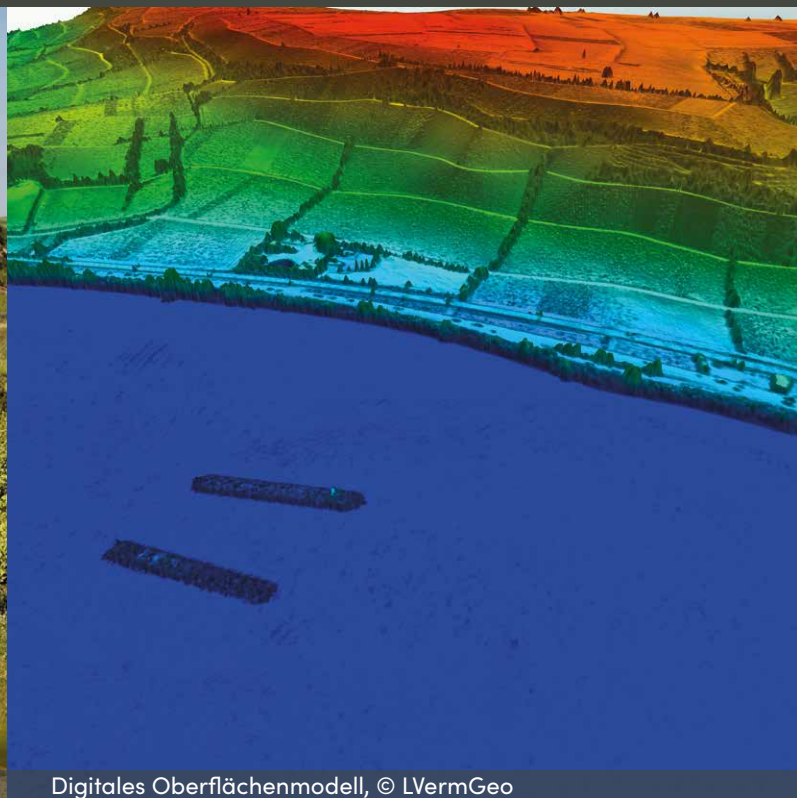

Digitales Oberflächenmodell, © LVermGeo



Digitale Topografische Karte 1:100 000, © LVermGeo

|    |    |    |    |    |    |    |    |    |    |    |    |    |    |    |    |    |
|----|----|----|----|----|----|----|----|----|----|----|----|----|----|----|----|----|
| Mi | Do | Fr | Sa | So | 19 | Mo | Di | Mi | Do | Fr | Sa | So | 20 | Mo | Di | Mi |
| 1* | 2  | 3  | 4  | 5  |    | 6  | 7  | 8▲ | 9* | 10 | 11 | 12 |    | 13 | 14 | 15 |
| Me | Je | Ve | Sa | Di |    | Lu | Ma | Me | Je | Ve | Sa | Di |    | Lu | Ma | Me |

\* Feiertag in Belgien, Deutschland, Frankreich und Luxemburg  
▲ Feiertag in Frankreich

\* Jour férié en Belgique, Allemagne, France et au Luxembourg  
▲ Jour férié en France





© Laurent Beckrich

M a i  
2024  
M a i



Fête des Vins de Moselle,  
Vic-sur-Seille



© CD57



BD OrthoHR®, IGN



SCAN 25®, IGN

|    |    |    |                 |                 |    |    |    |    |    |    |    |    |    |                 |    |    |    |
|----|----|----|-----------------|-----------------|----|----|----|----|----|----|----|----|----|-----------------|----|----|----|
| Do | Fr | Sa | So              | 21              | Mo | Di | Mi | Do | Fr | Sa | So | 22 | Mo | Di              | Mi | Do | Fr |
| 16 | 17 | 18 | 19 <sup>▲</sup> | 20 <sup>*</sup> | 21 | 22 | 23 | 24 | 25 | 26 | 27 | 28 | 29 | 30 <sup>*</sup> | 31 |    |    |
| Je | Ve | Sa | Di              | Lu              | Ma | Me | Je | Ve | Sa | Di | Lu | Ma | Me | Je              | Ve |    |    |

\* Feiertag in Belgien, Deutschland, Frankreich und Luxemburg  
 ▲ Feiertag in Belgien und Deutschland  
 ● Feiertag in Rheinland-Pfalz und im Saarland

\* Jour férié en Belgique, Allemagne, France et au Luxembourg  
 ▲ Jour férié en Belgique et en Allemagne  
 ● Jour férié en Rhénanie-Palatinat et en Sarre





© WBT JL Flémal

J u n i  
2024  
J u i n

 Torgny, La petite Provence  
Gaumaise, Province de  
Luxembourg 



© WBT Tourisme durable



Orthophoto 2022, © NGI

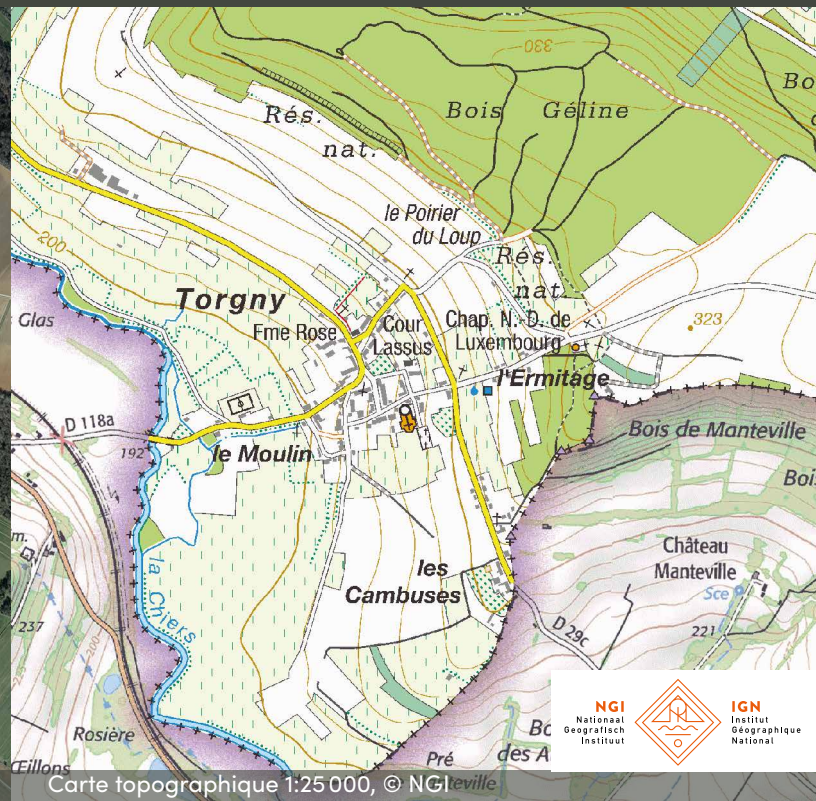

Carte topographique 1:25 000, © NGIteville

|    |    |    |    |    |    |    |    |    |    |    |    |    |    |    |    |    |
|----|----|----|----|----|----|----|----|----|----|----|----|----|----|----|----|----|
| Sa | So | 23 | Mo | Di | Mi | Do | Fr | Sa | So | 24 | Mo | Di | Mi | Do | Fr | Sa |
| 1  | 2  | 3  | 4  | 5  | 6  | 7  | 8  | 9  | 10 | 11 | 12 | 13 | 14 | 15 |    |    |
| Sa | Di | Lu | Ma | Me | Je | Ve | Sa | Di | Lu | Ma | Me | Je | Ve | Sa |    |    |





© Terroir Moselle / Arnoldi

J u n i  
2024  
J u i n



Ahn, le petit village viticole



© Terroir Moselle / Arnoldi

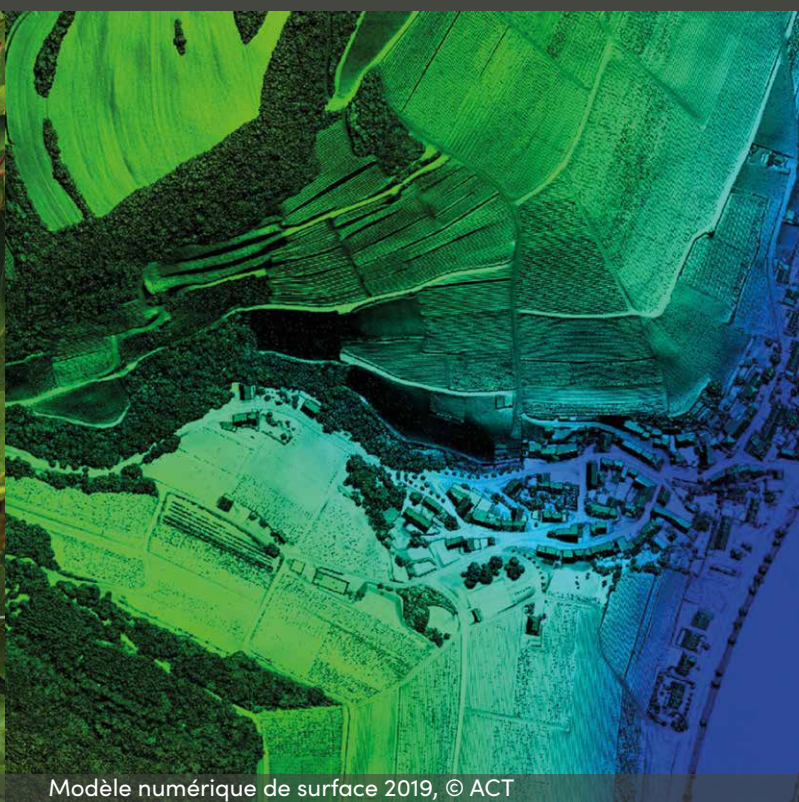

Modèle numérique de surface 2019, © ACT



Orthophoto 2022, © ACT



|    |    |    |    |    |    |    |                 |    |    |    |    |    |    |    |    |    |
|----|----|----|----|----|----|----|-----------------|----|----|----|----|----|----|----|----|----|
| So | 25 | Mo | Di | Mi | Do | Fr | Sa              | So | 26 | Mo | Di | Mi | Do | Fr | Sa | So |
| 16 | 17 | 18 | 19 | 20 | 21 | 22 | 23 <sup>▲</sup> | 24 | 25 | 26 | 27 | 28 | 29 | 30 |    |    |
| Di | Lu | Ma | Me | Je | Ve | Sa | Di              | Lu | Ma | Me | Je | Ve | Sa | Di |    |    |

▲ Feiertag in Luxemburg

▲ Jour férié au Luxembourg





© Terroir Moselle

J u l i  
2024  
J u i l l e t



Côtes de Toul,  
Vignoble Laroppe



© Terroir Moselle



OrthoIRC®, IGN

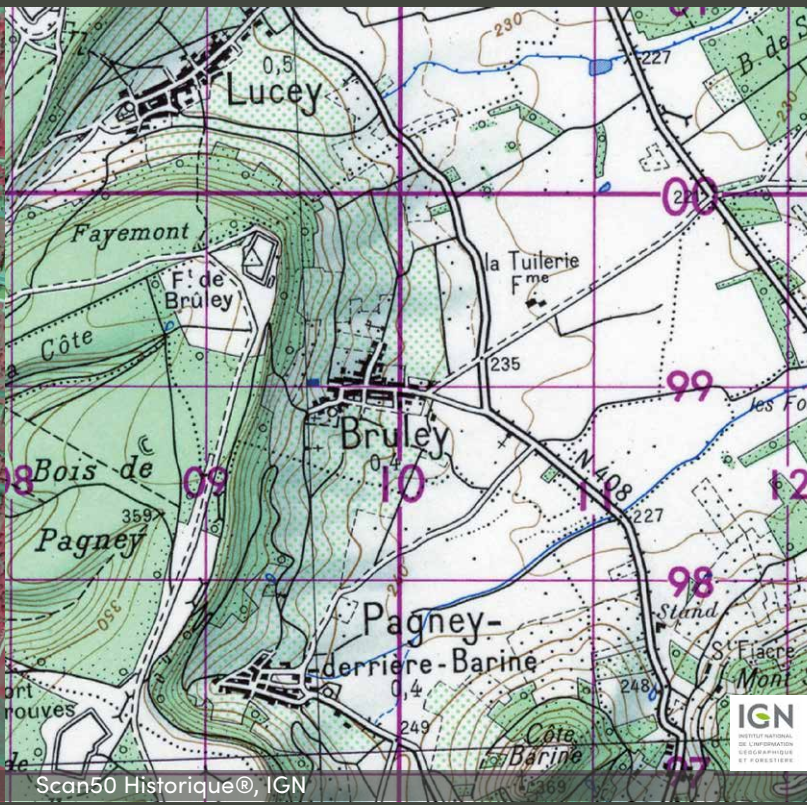

Scan50 Historique®, IGN

|    |    |    |    |    |    |    |    |    |    |    |    |    |    |    |     |    |    |
|----|----|----|----|----|----|----|----|----|----|----|----|----|----|----|-----|----|----|
| 27 | Mo | Di | Mi | Do | Fr | Sa | So | 28 | Mo | Di | Mi | Do | Fr | Sa | So  | 29 | Mo |
|    | 1  | 2  | 3  | 4  | 5  | 6  | 7  |    | 8  | 9  | 10 | 11 | 12 | 13 | 14* |    | 15 |
|    | Lu | Ma | Me | Je | Ve | Sa | Di |    | Lu | Ma | Me | Je | Ve | Sa | Di  |    | Lu |

\* Feiertag in Frankreich

\* Jour férié en France





© David Samyn

J u l i  
2024  
J u i l l e t



Clos des Prébendiers,  
Province de Liège



© David Samyn

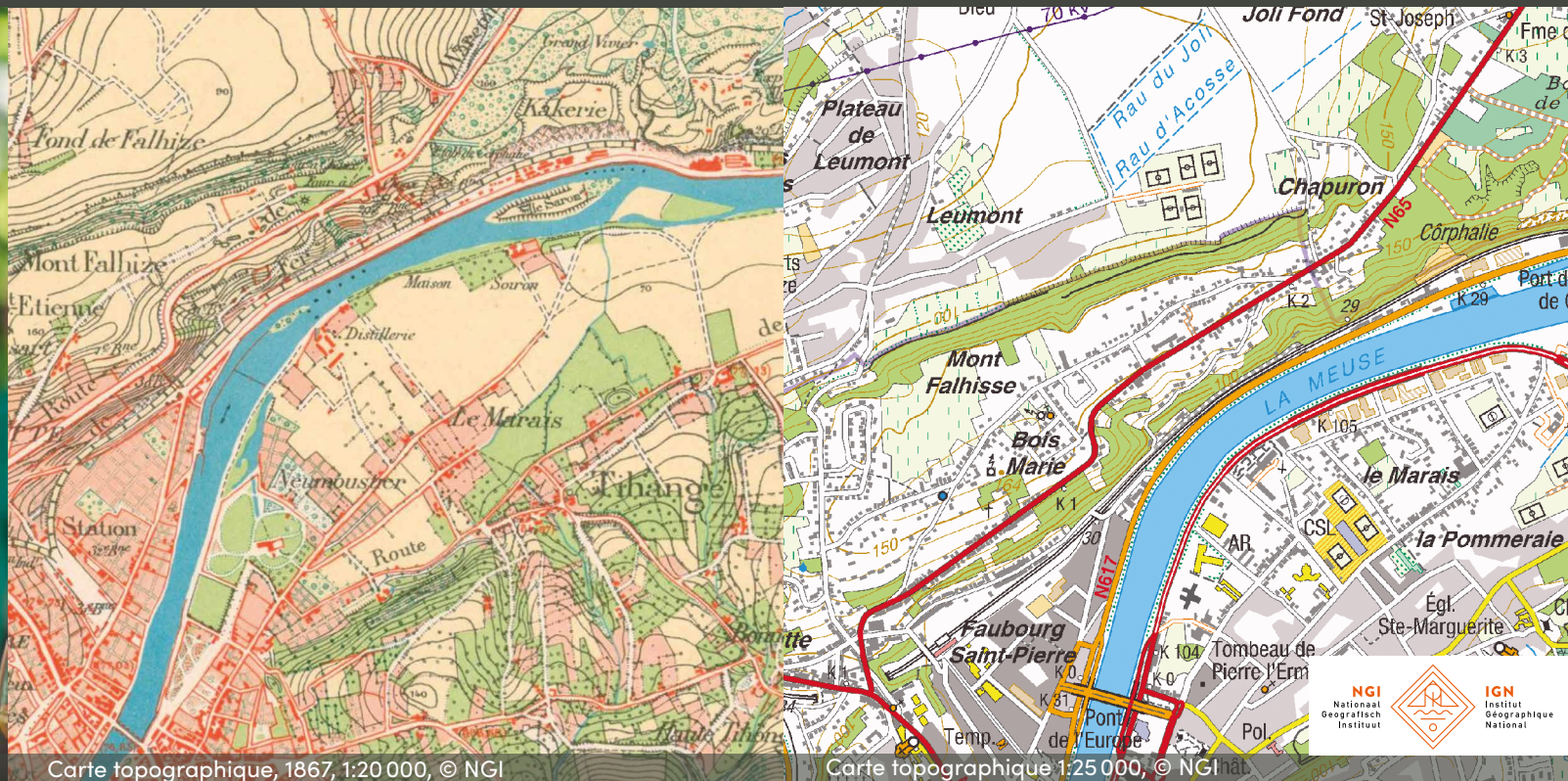

Carte topographique, 1867, 1:20 000, © NGI

Carte topographique 1:25 000, © NGI nat.



|    |    |    |    |    |     |    |    |    |    |    |    |    |    |    |    |    |    |
|----|----|----|----|----|-----|----|----|----|----|----|----|----|----|----|----|----|----|
| Di | Mi | Do | Fr | Sa | So  | 30 | Mo | Di | Mi | Do | Fr | Sa | So | 31 | Mo | Di | Mi |
| 16 | 17 | 18 | 19 | 20 | 21* |    | 22 | 23 | 24 | 25 | 26 | 27 | 28 |    | 29 | 30 | 31 |
| Ma | Me | Je | Ve | Sa | Di  |    | Lu | Ma | Me | Je | Ve | Sa | Di |    | Lu | Ma | Me |

\* Feiertag in Belgien

\* Jour férié en Belgique





© Manfred Nagel

August  
2024  
A o û t



Klassik am Weinberg,  
Reinheim

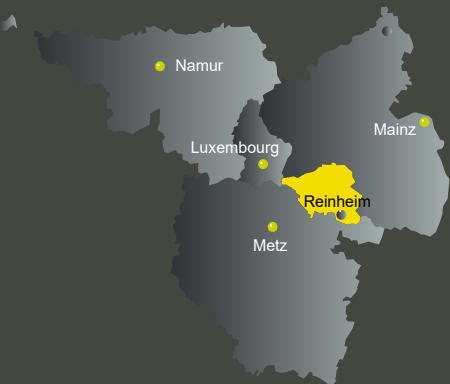

© Manfred Nagel



Orthophoto CIR, © LVGL



Digitale Topografische Karte 1:25 000, © LVGL

Landesamt für Vermessung,  
Geoinformation und  
Landschaftsentwicklung  
**SAARLAND**

| Do | Fr | Sa | So | 32 | Mo | Di | Mi | Do | Fr | Sa | So | 33 | Mo | Di | Mi | Do  |
|----|----|----|----|----|----|----|----|----|----|----|----|----|----|----|----|-----|
| 1  | 2  | 3  | 4  |    | 5  | 6  | 7  | 8  | 9  | 10 | 11 |    | 12 | 13 | 14 | 15* |
| Je | Ve | Sa | Di |    | Lu | Ma | Me | Je | Ve | Sa | Di |    | Lu | Ma | Me | Je  |

\* Feiertag in Belgien, Frankreich, Luxemburg und im Saarland

\* Jour férié en Belgique, France, au Luxembourg et en Sarre





© Terroir Moselle / Arnoldi

August  
2024  
A o û t



Caves Bernard-Massard,  
Grevenmacher



© Terroir Moselle / Arnoldi



Orthophoto infrarouge 2022, © ACT



Carte topographique noir blanc 2023, © ACT

LE GOUVERNEMENT  
DU GRAND-DUCHÉ DE LUXEMBOURG  
Administration du cadastre  
et de la topographie

|    |    |    |    |    |    |    |    |    |    |    |    |    |    |    |    |    |    |
|----|----|----|----|----|----|----|----|----|----|----|----|----|----|----|----|----|----|
| Fr | Sa | So | 34 | Mo | Di | Mi | Do | Fr | Sa | So | 35 | Mo | Di | Mi | Do | Fr | Sa |
| 16 | 17 | 18 |    | 19 | 20 | 21 | 22 | 23 | 24 | 25 |    | 26 | 27 | 28 | 29 | 30 | 31 |
| Ve | Sa | Di |    | Lu | Ma | Me | Je | Ve | Sa | Di |    | Lu | Ma | Me | Je | Ve | Sa |





© Manfred Klein / Heiko Britz

September  
**2024**  
 Septembre



Kreuzbergkapelle im  
 Weinberg,  
 Merzig

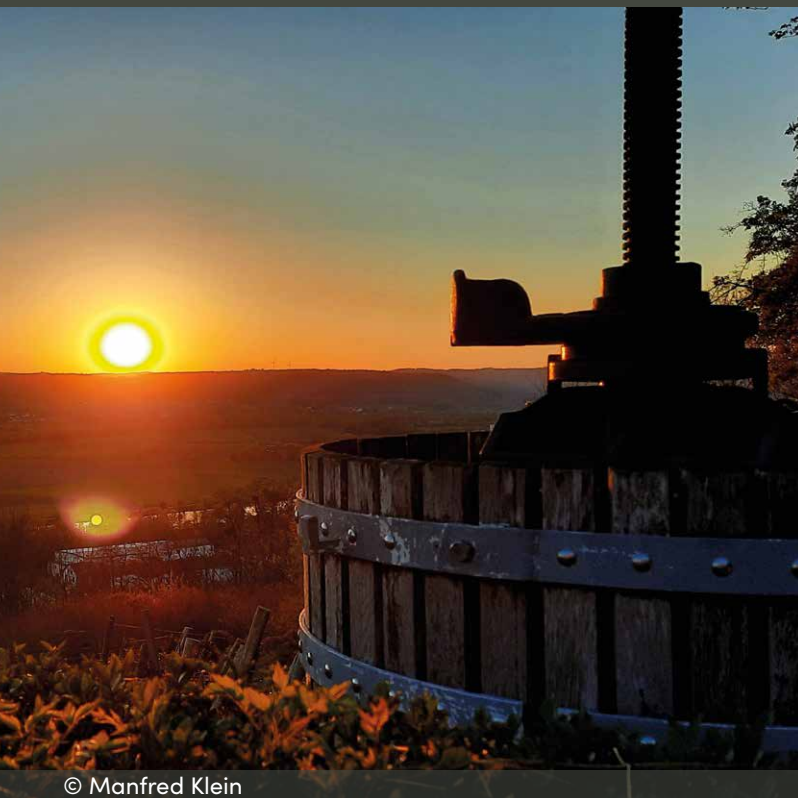

© Manfred Klein

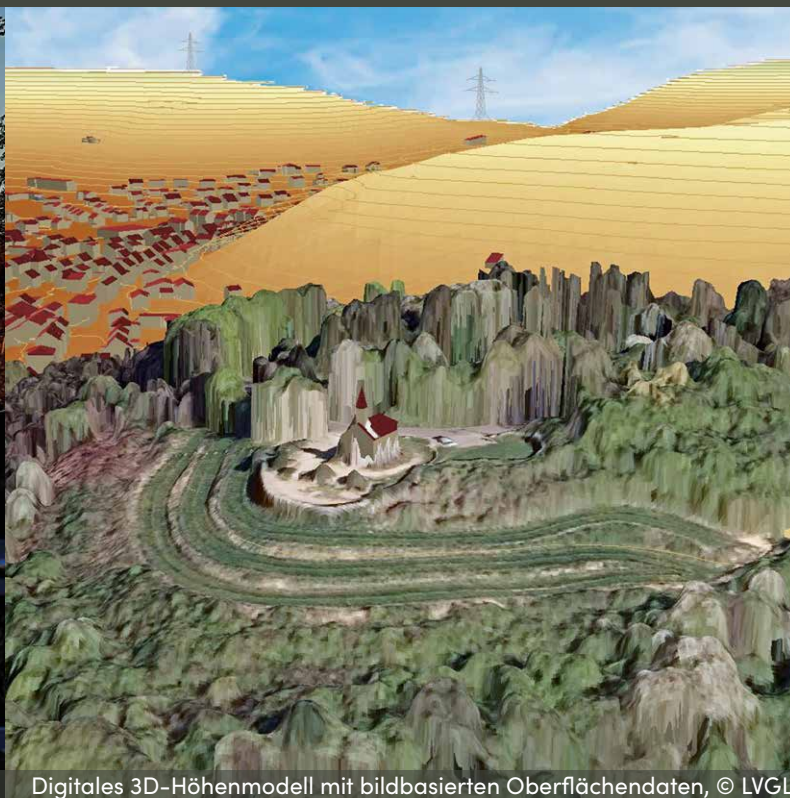

Digitales 3D-Höhenmodell mit bildbasierten Oberflächendaten, © LVGL

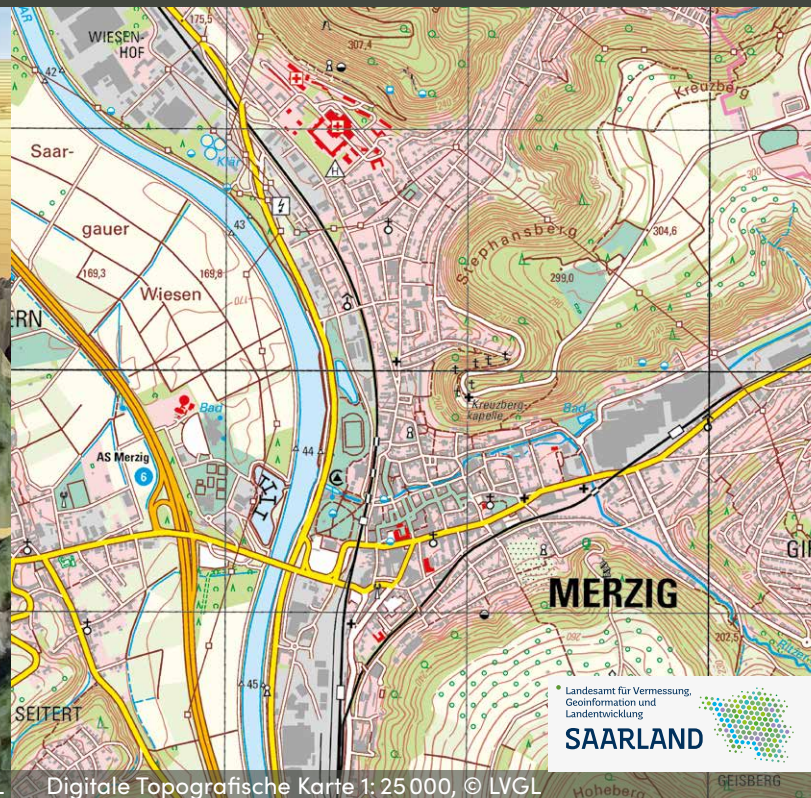

Digitale Topografische Karte 1: 25 000, © LVGL

|    |    |    |    |    |    |    |    |    |    |    |    |    |    |    |    |    |
|----|----|----|----|----|----|----|----|----|----|----|----|----|----|----|----|----|
| So | 36 | Mo | Di | Mi | Do | Fr | Sa | So | 37 | Mo | Di | Mi | Do | Fr | Sa | So |
| 1  | 2  | 3  | 4  | 5  | 6  | 7  | 8  | 9  | 10 | 11 | 12 | 13 | 14 | 15 |    |    |
| Di | Lu | Ma | Me | Je | Ve | Sa | Di | Lu | Ma | Me | Je | Ve | Sa | Di |    |    |





© Deutsches Weininstitut (DWI)

September  
**2024**  
 Septembre



Anbaugebiet Nahe –  
 Rotenfels

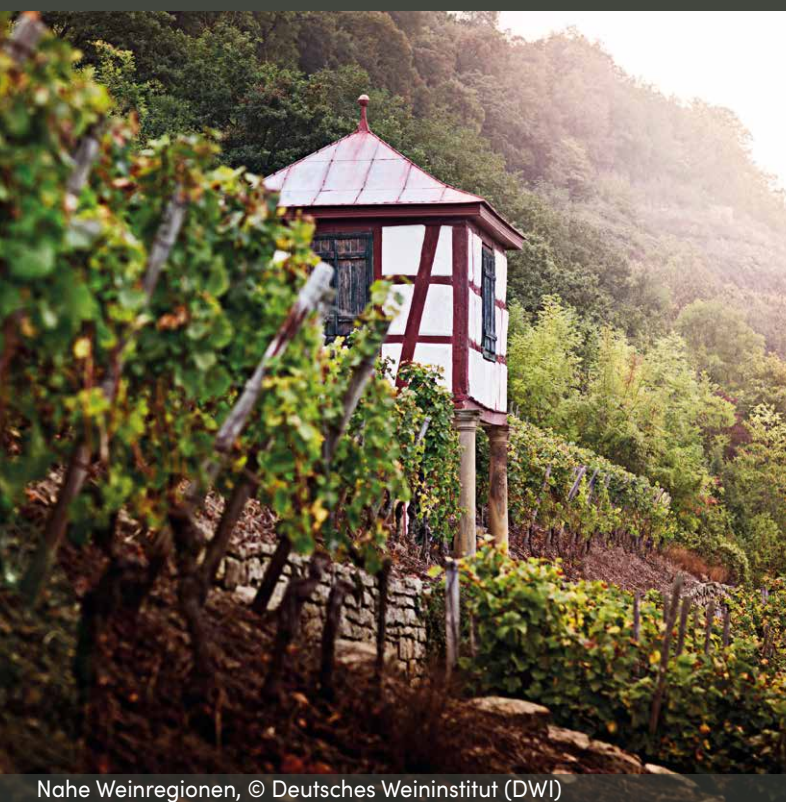

Nahe Weinregionen, © Deutsches Weininstitut (DWI)



Schummerung, © LVermGeo

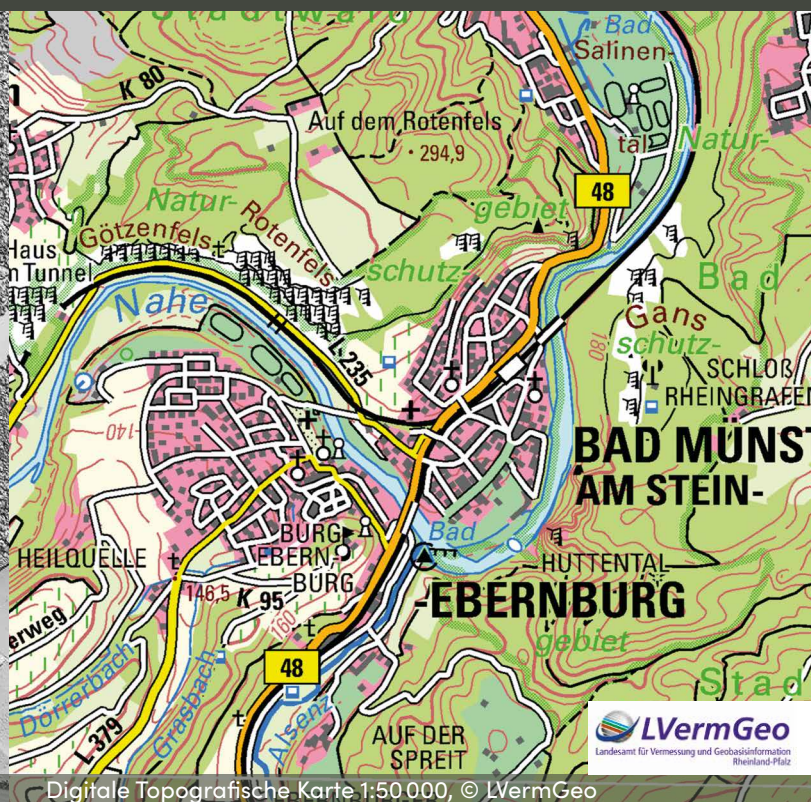

Digitale Topografische Karte 1:50.000, © LVermGeo

| 38 | Mo | Di | Mi | Do | Fr | Sa | So | 39 | Mo | Di | Mi | Do  | Fr | Sa | So | 40 | Mo |
|----|----|----|----|----|----|----|----|----|----|----|----|-----|----|----|----|----|----|
|    | 16 | 17 | 18 | 19 | 20 | 21 | 22 | 23 | 24 | 25 | 26 | 27* | 28 | 29 |    | 30 |    |
|    | Lu | Ma | Me | Je | Ve | Sa | Di | Lu | Ma | Me | Je | Ve  | Sa | Di |    | Lu |    |

\*Feiertag in Wallonien

\* Jour férié en Wallonie





© Guillaume Ramon

Oktober  
2024  
Octobre



Vallée de la Moselle,  
Contz-les-Bains



© L. Beckrich – Moselle Attractivité

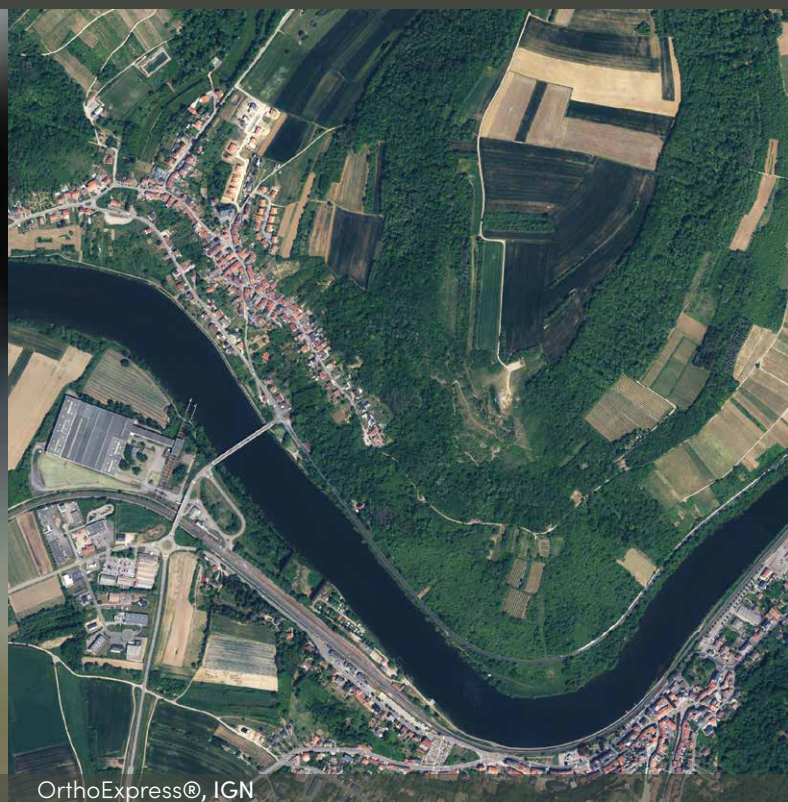

OrthoExpress®, IGN

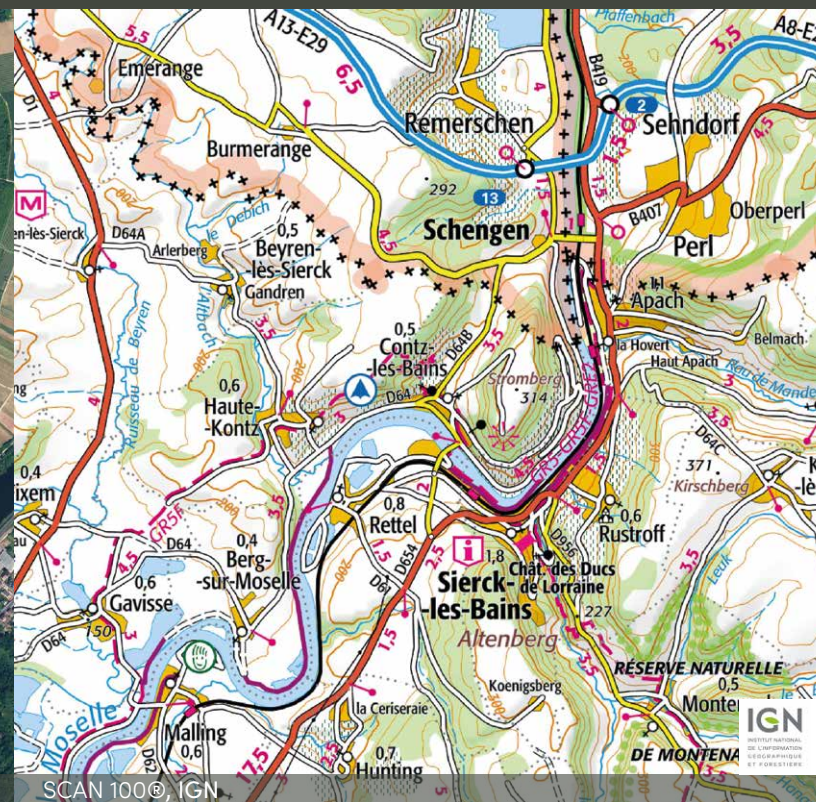

SCAN 100®, IGN

|    |    |    |    |    |    |    |    |    |    |    |    |    |    |    |    |    |
|----|----|----|----|----|----|----|----|----|----|----|----|----|----|----|----|----|
| Di | Mi | Do | Fr | Sa | So | 41 | Mo | Di | Mi | Do | Fr | Sa | So | 42 | Mo | Di |
| 1  | 2  | 3* | 4  | 5  | 6  |    | 7  | 8  | 9  | 10 | 11 | 12 | 13 |    | 14 | 15 |
| Ma | Me | Je | Ve | Sa | Di |    | Lu | Ma | Me | Je | Ve | Sa | Di |    | Lu | Ma |

\* Feiertag in Deutschland

\* Jour férié en Allemagne





© Terroir Moselle / Arnoldi

Oktober  
2024  
Octobre



Domaine Häremillen,  
Ehnen



© Terroir Moselle / Arnoldi

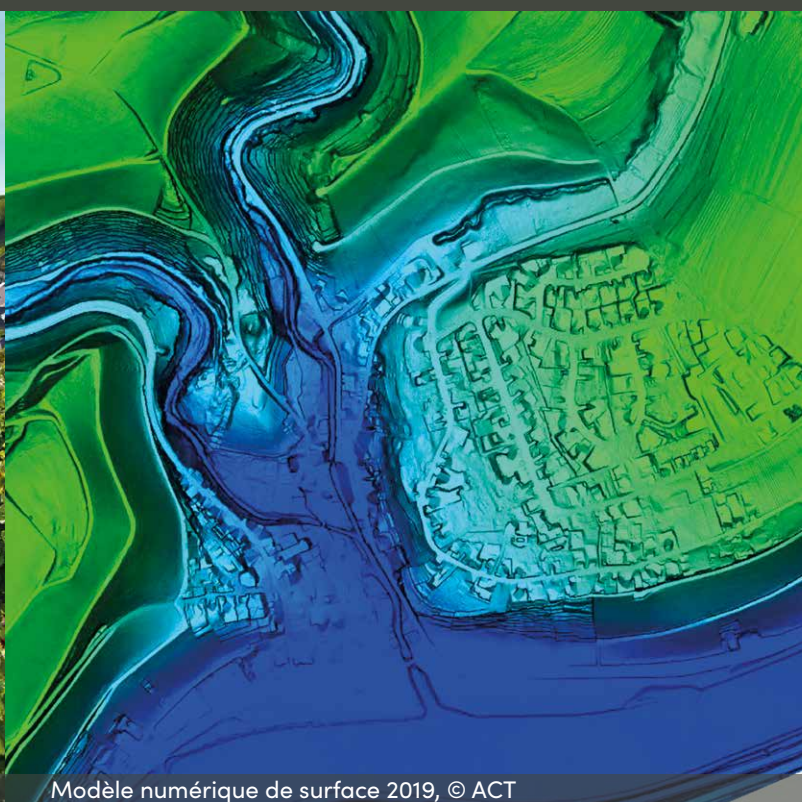

Modèle numérique de surface 2019, © ACT

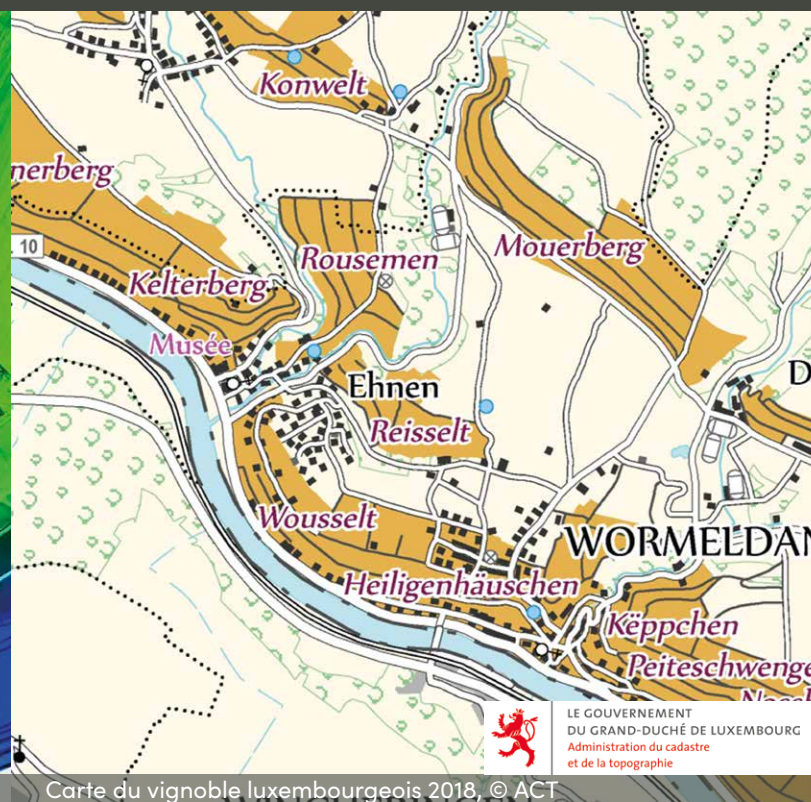

Carte du vignoble luxembourgeois 2018, © ACT

|    |    |    |    |    |    |    |    |    |    |    |    |    |    |    |    |    |    |
|----|----|----|----|----|----|----|----|----|----|----|----|----|----|----|----|----|----|
| Mi | Do | Fr | Sa | So | 43 | Mo | Di | Mi | Do | Fr | Sa | So | 44 | Mo | Di | Mi | Do |
| 16 | 17 | 18 | 19 | 20 |    | 21 | 22 | 23 | 24 | 25 | 26 | 27 |    | 28 | 29 | 30 | 31 |
| Me | Je | Ve | Sa | Di |    | Lu | Ma | Me | Je | Ve | Sa | Di |    | Lu | Ma | Me | Je |





November  
2024  
Novembre



Anbaugebiet Mosel –  
Blick vom Bremmer  
Calmont ins Moseltal

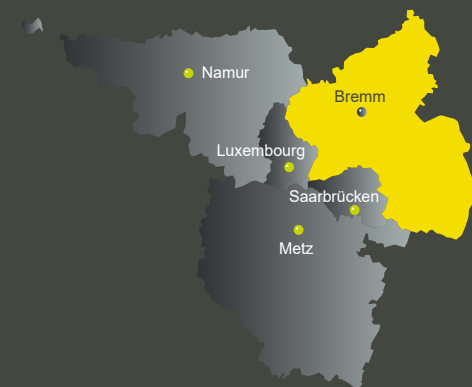

© Deutsches Weininstitut (DWI)



Preußische Kartenaufnahme, © LVerGeo

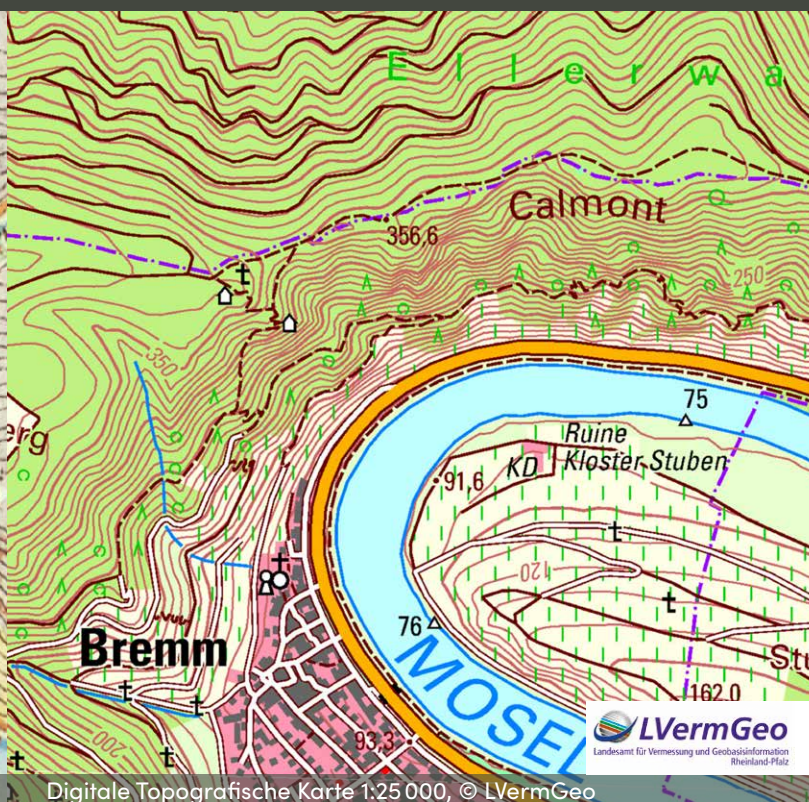

Digitale Topografische Karte 1:25 000, © LVerGeo

|    |    |    |    |    |    |    |    |    |    |    |    |                 |    |    |    |                 |
|----|----|----|----|----|----|----|----|----|----|----|----|-----------------|----|----|----|-----------------|
| Fr | Sa | So | 45 | Mo | Di | Mi | Do | Fr | Sa | So | 46 | Mo              | Di | Mi | Do | Fr              |
| 1* | 2  | 3  |    | 4  | 5  | 6  | 7  | 8  | 9  | 10 |    | 11 <sup>▲</sup> | 12 | 13 | 14 | 15 <sup>●</sup> |
| Ve | Sa | Di |    | Lu | Ma | Me | Je | Ve | Sa | Di |    | Lu              | Ma | Me | Je | Ve              |

\* Feiertag in Belgien, Frankreich, Luxemburg, Rheinland-Pfalz und im Saarland  
<sup>▲</sup> Feiertag in Belgien und Frankreich    ● Feiertag in Wallonien

\* Jour férié en Belgique, en France, au Luxembourg, en Rhénanie-Palatinat et en Sarre  
<sup>▲</sup> Jour férié en Belgique et en France    ● Jour férié en Wallonie





© Alfred Hoffmann

November  
**2024**  
 Novembre



Weinberge im  
 Morgennebel,  
 Biringen

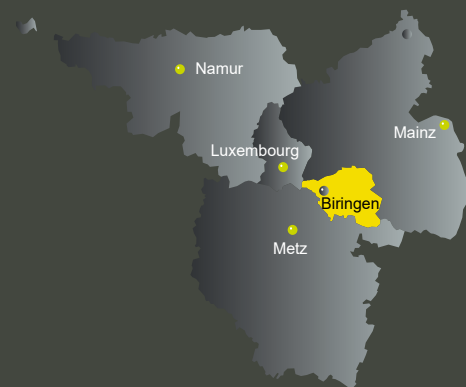

© Alfred Hoffmann

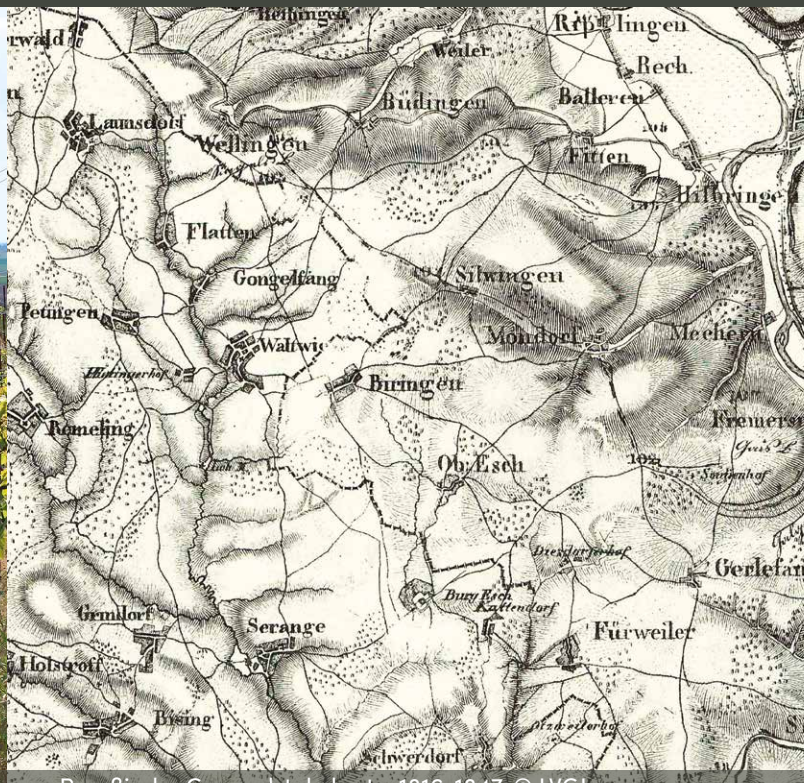

Preußische Generalstabskarte, 1816-1847, © LVGL (Großheimersdorf, Weis...

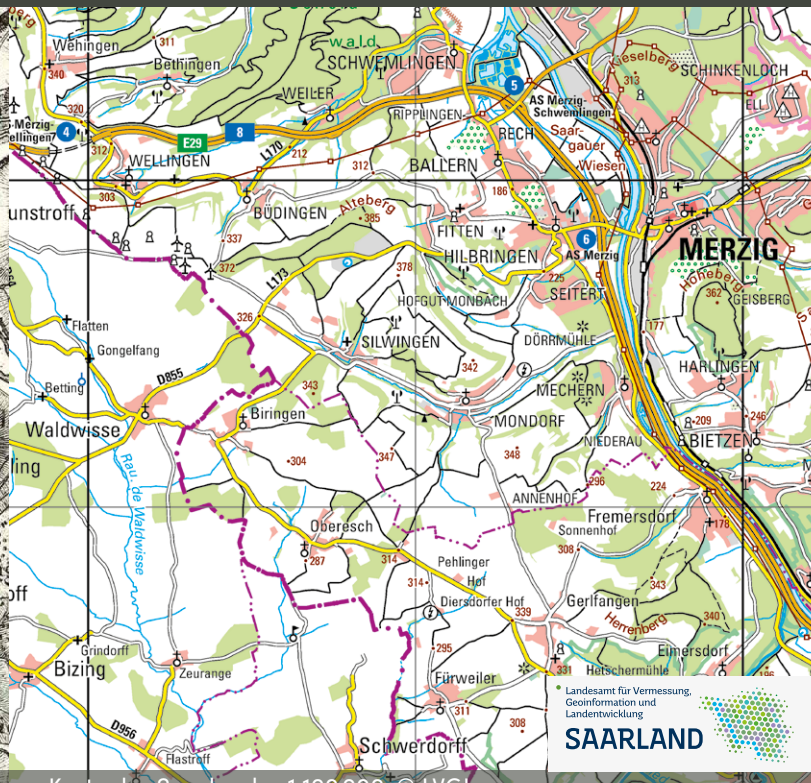

Karte des Saarlandes 1:100 000, © LVGL

|    |    |    |    |    |    |    |    |    |    |    |    |    |    |    |    |    |
|----|----|----|----|----|----|----|----|----|----|----|----|----|----|----|----|----|
| Sa | So | 47 | Mo | Di | Mi | Do | Fr | Sa | So | 48 | Mo | Di | Mi | Do | Fr | Sa |
| 16 | 17 |    | 18 | 19 | 20 | 21 | 22 | 23 | 24 |    | 25 | 26 | 27 | 28 | 29 | 30 |
| Sa | Di |    | Lu | Ma | Me | Je | Ve | Sa | Di |    | Lu | Ma | Me | Je | Ve | Sa |





© Deutsches Weininstitut (DWI)

Dezember  
**2024**  
 Décembre



Anbaugebiet Pfalz –  
 Winterruhe: Zeit zur Reife  
 im Weinkeller

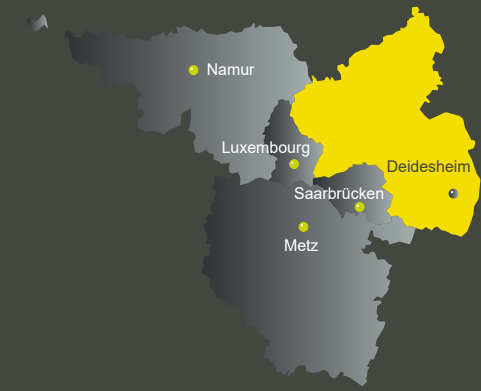

© Deutsches Weininstitut (DWI)

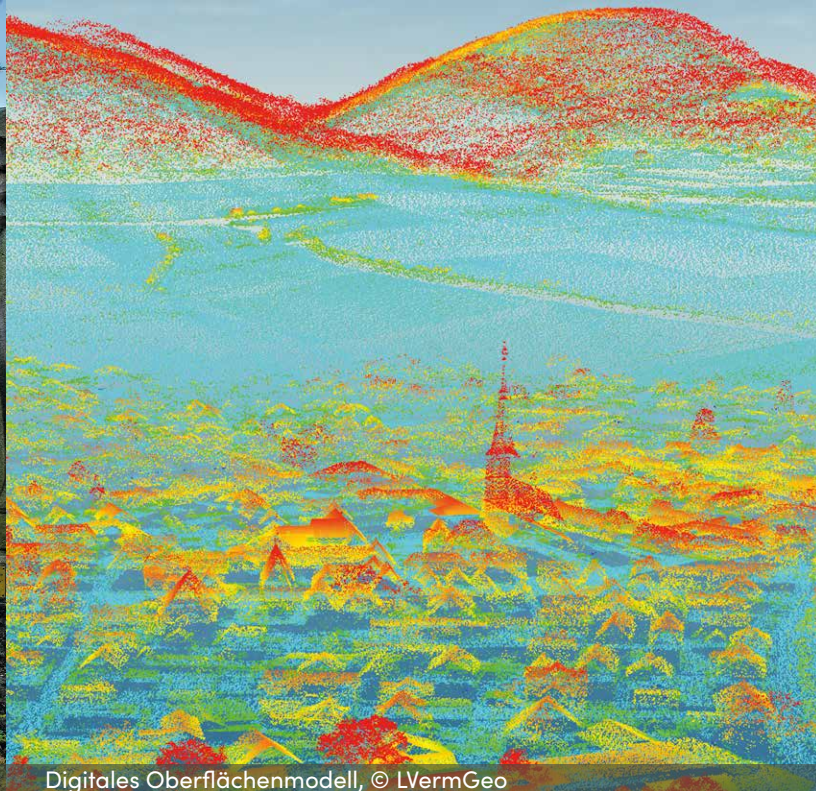

Digitales Oberflächenmodell, © LVerGeo



Digitale Topografische Karte 1:25 000, © LVerGeo

|    |    |    |    |    |    |    |    |    |    |    |    |    |    |    |    |    |
|----|----|----|----|----|----|----|----|----|----|----|----|----|----|----|----|----|
| So | 49 | Mo | Di | Mi | Do | Fr | Sa | So | 50 | Mo | Di | Mi | Do | Fr | Sa | So |
| 1  | 2  | 3  | 4  | 5  | 6  | 7  | 8  | 9  | 10 | 11 | 12 | 13 | 14 | 15 |    |    |
| Di | Lu | Ma | Me | Je | Ve | Sa | Di | Lu | Ma | Me | Je | Ve | Sa | Di |    |    |





© Christopher Arnoldi

Dezember  
2024  
Décembre



Altes Bauernhaus, Perl

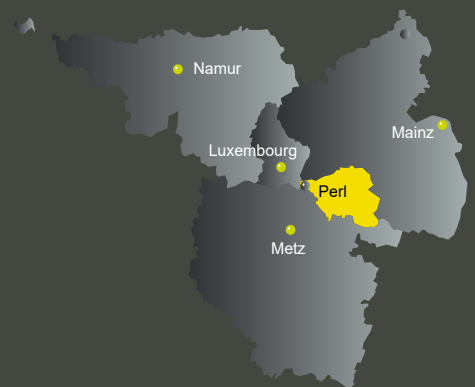

© Christopher Arnoldi



Orthofoto, © LVGL



Digitale Topografische Karte 1:25 000, © LVGL

Landesamt für Vermessung,  
Geoinformation und  
Landschaftsentwicklung  
**SAARLAND**

|    |    |    |    |    |    |    |    |    |     |     |    |    |    |    |    |   |    |    |
|----|----|----|----|----|----|----|----|----|-----|-----|----|----|----|----|----|---|----|----|
| 51 | Mo | Di | Mi | Do | Fr | Sa | So | 52 | Mo  | Di  | Mi | Do | Fr | Sa | So | 1 | Mo | Di |
| 16 | 17 | 18 | 19 | 20 | 21 | 22 | 23 | 24 | 25* | 26^ | 27 | 28 | 29 | 30 | 31 |   |    |    |
| Lu | Ma | Me | Je | Ve | Sa | Di | Lu | Ma | Me  | Je  | Ve | Sa | Di | Lu | Ma |   |    |    |

\* Feiertag in Belgien, Deutschland, Frankreich und Luxemburg  
^ Feiertag in Deutschland, Luxemburg und im Departement Moselle

\* Jour férié en Belgique, Allemagne, France et au Luxembourg  
^ Jour férié en Allemagne, Luxembourg et en Moselle





**La Grande Région** – 11,8 Millionen d'hommes et de femmes partagent le destin commun d'un territoire de 65 401 km<sup>2</sup> qui s'étend sur cinq régions de France, d'Allemagne, de Belgique et du Grand-Duché de Luxembourg, à la croisée du Rhin, de la Meuse, de la Moselle et de la Sarre et au carrefour des langues, de l'histoire et des cultures des quatre pays.

L'observation territoriale et la connaissance des contextes géographiques sont le fondement de la planification et de la réalisation de projets en Grande Région, tant en termes de transports, d'environnement, de soins médicaux que de tourisme.

Le **Groupe de travail Cadastre et cartographie** y contribue. Composé de représentants des administrations cadastrales et instituts géographiques de l'ensemble des partenaires de la Grande Région, il a pour mission de produire, mettre à jour, éditer et diffuser des bases de données géographiques, ainsi que des cartes topographiques imprimées et numériques du territoire de la Grande Région.

A ses côtés, la Grande Région dispose d'un **Système d'information géographique (SIG-GR)** comprenant un géoportail transfrontalier. Les cartes thématiques du géoportail de la Grande Région sont accessibles en ligne sur [www.sig-gr.eu](http://www.sig-gr.eu)



**Die Großregion** – 11,8 Millionen Einwohnerinnen und Einwohner, 65 401 km<sup>2</sup> zwischen Rhein, Maas, Mosel und Saar, fünf Regionen in Frankreich, Deutschland, Belgien und das Großherzogtum Luxemburg – ein Ort, an dem sich Sprachen, Geschichte und Kulturen dieser vier Länder kreuzen.

Raumbeobachtung und Kenntnisse über geographische Zusammenhänge bilden die Grundlage für die Planung und Umsetzung von Projekten in der Großregion in Bereichen wie Verkehr, Umwelt, ärztlicher Versorgung oder auch Tourismus.

Die **Arbeitsgruppe Kataster und Kartografie** setzt sich aus Vertreterinnen und Vertretern der Kataster- und Vermessungsämter und Geografischen Institute der Partner der Großregion zusammen. Ihre Aufgabe besteht in der Produktion, Aktualisierung, Herausgabe und Verbreitung großregionaler geografischer Daten und geotopografischer Karten im Print- und Digitalformat.

Außerdem verfügt die Großregion auch über ein **geografisches Informationssystem (GIS-GR)** mit einem grenzüberschreitenden Geoportail. Die thematischen Karten des Geoportails der Großregion sind online verfügbar auf: [www.sig-gr.eu](http://www.sig-gr.eu)



**KALENDER DER GROSSREGION**

Wein und Weinbau

**CALENDRIER DE LA GRANDE RÉGION**

Vin et viticulture

ENTWURF und REALISIERUNG / CONCEPTION et RÉALISATION:  
Landesamt für Vermessung, Geoinformation und Landentwicklung, Saarland  
EVTZ Gipfelsekretariat der Großregion / GECT Secrétariat du Sommet de la Grande Région

FERTIGUNG / FABRICATION:  
Landesamt für Vermessung und Geobasisinformation Rheinland-Pfalz



HERAUSGEBER / EDITEURS:



Landesamt für Vermessung, Geoinformation und Landentwicklung

Institut National de l'Information Géographique et Forestière

Administration du Cadastre et de la Topographie

Landesamt für Vermessung und Geobasisinformation Rheinland-Pfalz (LVerGeo)

Institut géographique national

Von der Heydt 22  
66115 SAARBRÜCKEN  
DEUTSCHLAND  
Tel.: 0049 (0) 681 9712 03  
Fax.: 0049 (0) 681 9712 200  
e-mail: [poststelle@lvgl.saarland.de](mailto:poststelle@lvgl.saarland.de)  
Internet: [www.lvgl.saarland.de](http://www.lvgl.saarland.de)

Direction territoriale Nord-Est  
1, rue des blanches terres  
54250 CHAMPIGNEULLES  
FRANCE  
Tél.: 0033 (0) 357 291515  
e-mail: [grand-est@ign.fr](mailto:grand-est@ign.fr)  
Internet: [www.ign.fr](http://www.ign.fr)

1, rue Charles Darwin  
1433 LUXEMBOURG  
LUXEMBOURG  
Tel.: 00352 247 54400  
Fax: 00352 247 93976  
e-mail: [info@act.public.lu](mailto:info@act.public.lu)  
Internet: [www.act.public.lu](http://www.act.public.lu)

Von-Kuhl-Straße 49  
56070 KOBLENZ  
DEUTSCHLAND  
Tel.: 0049 (0) 261 492 0  
Verkauf und Vertrieb:  
Tel.: 0049 (0) 261 492 0  
e-mail: [lvermgeo@verm.kv.rlp.de](mailto:lvermgeo@verm.kv.rlp.de)  
Internet: [www.lvermgeo.rlp.de](http://www.lvermgeo.rlp.de)

Avenue de Cortenbergh 115  
1000 BRUXELLES  
BELGIQUE  
Tél.: 0032 (0) 2629 8282  
Fax: 0032 (0) 2629 8283  
e-mail: [sales@ign.be](mailto:sales@ign.be)  
Internet: [www.ign.be](http://www.ign.be)



