

ARCHITEKTUR UND BESONDERE BAUWERKE
ARCHITECTURE ET CONSTRUCTIONS REMARQUABLES

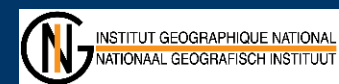

Download:

<http://www.grandregion.net/Mediatheque/Publications/Calendrier-de-la-Grande-Region-2020>





Gare Belval-Université © CFL

Januar 2020 Janvier

Quartier Belval

www.granderegion.net/Citoyens/Decouvrir/Architecture-et-constructions-remarquables/Quartier-Belval-Esch-sur-Alzette



Photo aérienne 2001, ACT

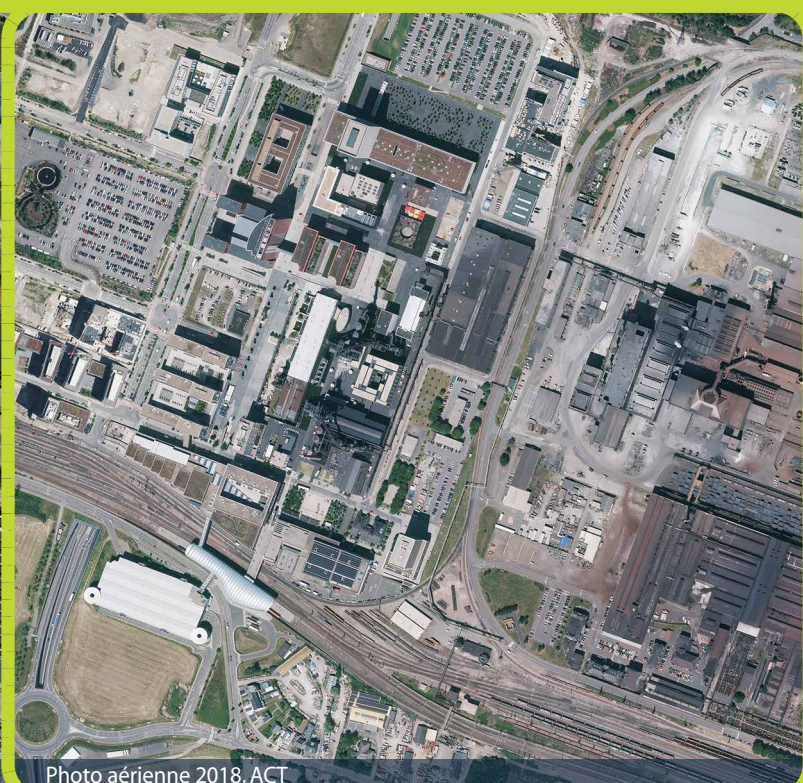

Photo aérienne 2018, ACT



Façade de la bibliothèque universitaire © ACT

LE GOUVERNEMENT
DU GRAND-DUCHÉ DE LUXEMBOURG
Administration du cadastre
et de la topographie

Mi	Do	Fr	Sa	So	2	Mo	Di	Mi	Do	Fr	Sa	So	3	Mo	Di	Mi
1 [▲]	2	3	4	5		6	7	8	9	10	11	12		13	14	15
Me	Je	Ve	Sa	Di		Lu	Ma	Me	Je	Ve	Sa	Di		Lu	Ma	Me

▲ Feiertag in Belgien, Deutschland, Frankreich und Luxemburg

▲ Jour férié en Belgique, Allemagne, France et au Luxembourg



Tunnel zwischen zwei Gebäuden mit Lichtkunstwerk von Barbara Trautmann, © Foto: Sabine Walczuch

Januar 2020 Janvier

- Arp-Museum,
Bahnhof Rolandseck, Remagen
- [www.grossregion.net/Buerger/Freizeit-Tourismus/
Besondere-Bauwerke-und-Architektur/
Arp-Museum-Bahnhof-Rolandseck-Remagen](http://www.grossregion.net/Buerger/Freizeit-Tourismus/Besondere-Bauwerke-und-Architektur/Arp-Museum-Bahnhof-Rolandseck-Remagen)

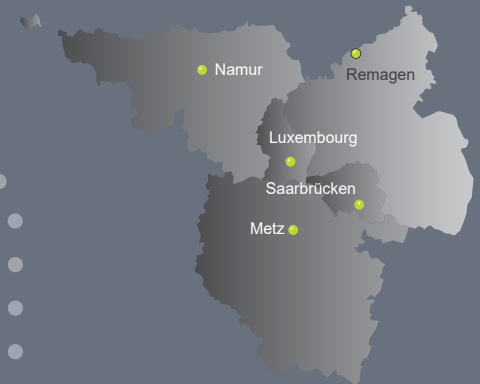

Gebäudeansicht des Museums am Rhein © Ulrich Pfeuffer

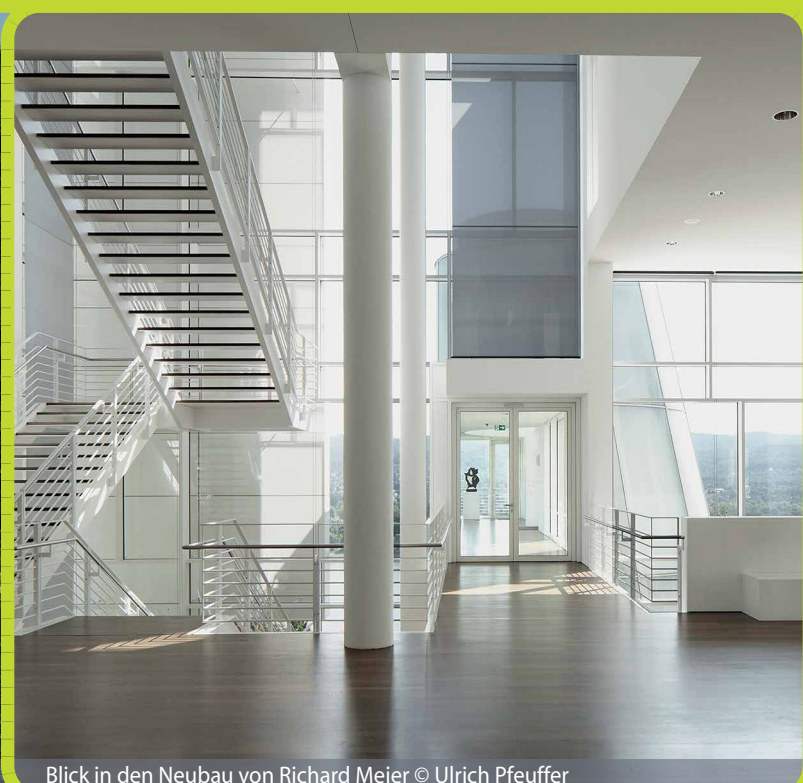

Blick in den Neubau von Richard Meier © Ulrich Pfeuffer

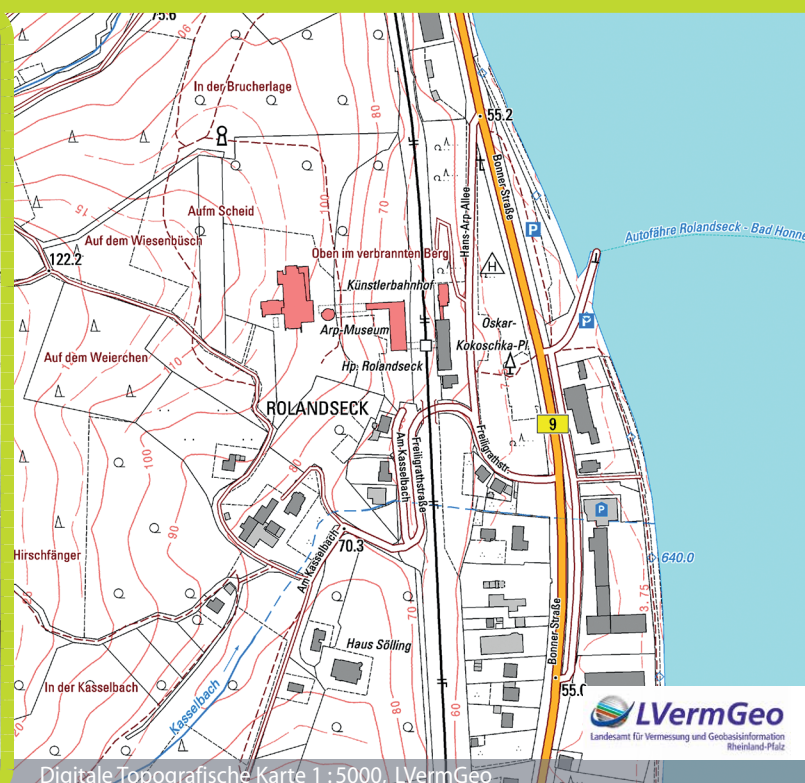

Digitale Topografische Karte 1 : 5000, LVermGeo

Do	Fr	Sa	So	4	Mo	Di	Mi	Do	Fr	Sa	So	5	Mo	Di	Mi	Do	Fr
16	17	18	19		20	21	22	23	24	25	26		27	28	29	30	31
Je	Ve	Sa	Di		Lu	Ma	Me	Je	Ve	Sa	Di		Lu	Ma	Me	Je	Ve



Puits Simon, Stiring-Wendel, © Foto: Francis Meslet

Februar 2020 Février

• Patrimoine industriel nord lorrain
 • www.granderegion.net/Citoyens/Decouvrir/Architecture-et-constructions-remarquables/Patrimoine-industriel-nord-lorrain



U4, Uckange © Francis Meslet



Val de Fer, Neuves-Maisons © Francis Meslet



Puits Simon - BD ORTHO®

Sa	So	6	Mo	Di	Mi	Do	Fr	Sa	So	7	Mo	Di	Mi	Do	Fr
1	2		3	4	5	6	7	8	9		10	11	12	13	14
Sa	Di		Lu	Ma	Me	Je	Ve	Sa	Di		Lu	Ma	Me	Je	Ve



© De Graeve-Nonet-Duchêne

Februar
2020
Février

• NID, site du Grognon,
• Namur
• www.granderegion.net/Citoyens/Decouvrir/Architecture-et-constructions-remarquables/NID-site-du-Grognon-Namur



Orthophoto, IGN



Carte topographique 1:50 000, IGN

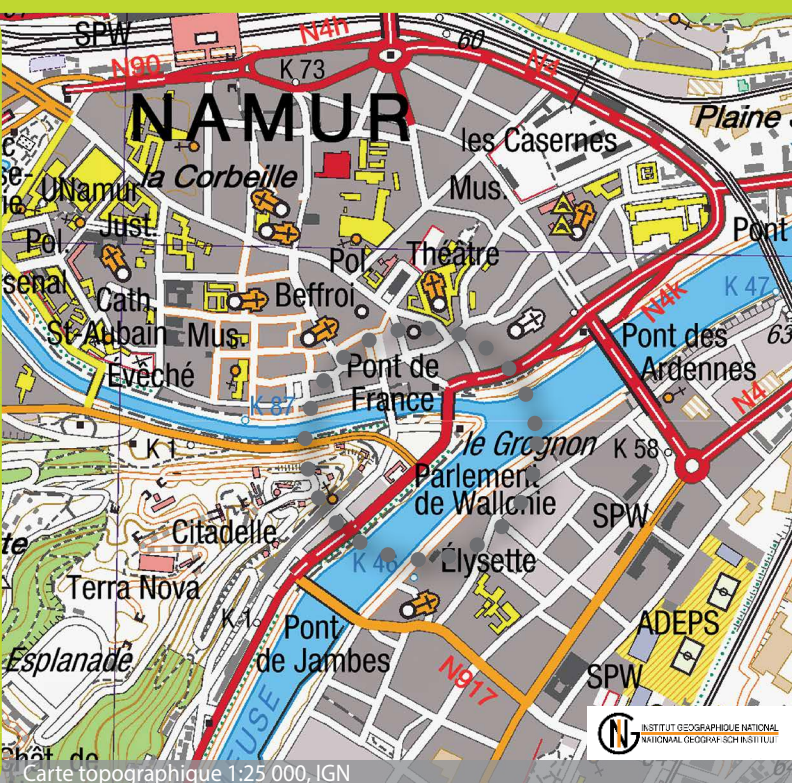

Carte topographique 1:25 000, IGN

8							9							
Sa	So	Mo	Di	Mi	Do	Fr	Sa	So	Mo	Di	Mi	Do	Fr	Sa
15	16	17	18	19	20	21	22	23	24	25	26	27	28	29
Sa	Di	Lu	Ma	Me	Je	Ve	Sa	Di	Lu	Ma	Me	Je	Ve	Sa



© Marco Kany

M ä r z 2020 M a r s

- Pingusson Bau,
Saarbrücken
- [www.grossregion.net/Buerger/Freizeit-Tourismus/
Besondere-Bauwerke-und-Architektur/
Pingusson-Bau-Saarbruecken](http://www.grossregion.net/Buerger/Freizeit-Tourismus/Besondere-Bauwerke-und-Architektur/Pingusson-Bau-Saarbruecken)

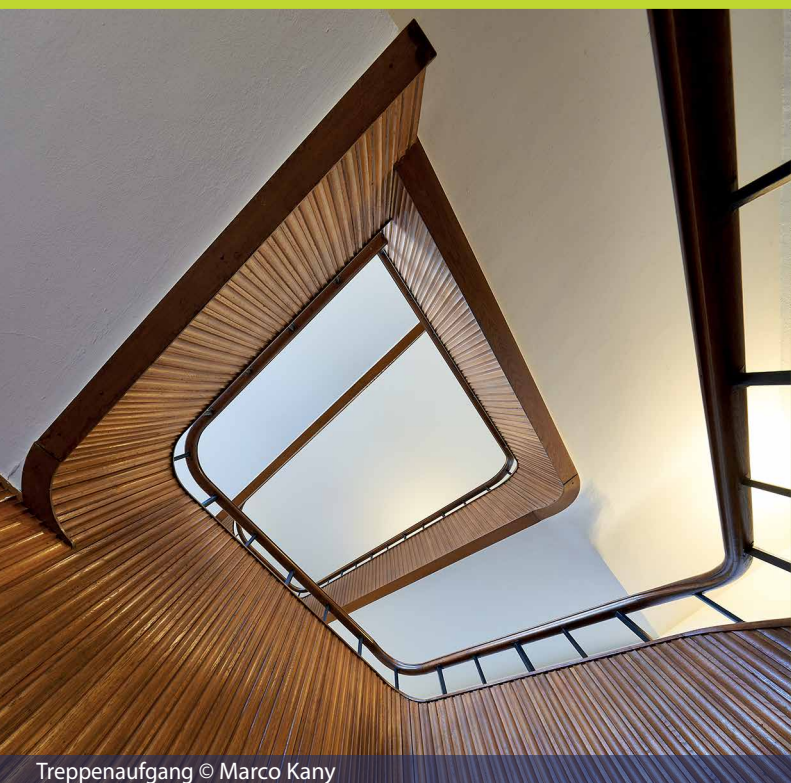

Treppenaufgang © Marco Kany



© Marco Kany



Orthofoto 2019, LVGL

Landesamt für Vermessung,
Geoinformation und
Landentwicklung
SAARLAND

10							11								12
So	Mo	Di	Mi	Do	Fr	Sa	So	Mo	Di	Mi	Do	Fr	Sa	So	
1	2	3	4	5	6	7	8	9	10	11	12	13	14	15	
Di	Lu	Ma	Me	Je	Ve	Sa	Di	Lu	Ma	Me	Je	Ve	Sa	Di	



Nachtaufnahme Gießhalle der Sayner Hütte © Thomas Naethe

M ä r z
2020
M a r s

Sayner Hütte,
Bendorf-Sayn

[www.grossregion.net/Buerger/Freizeit-Tourismus/
Besondere-Bauwerke-und-Architektur/
Sayner-Huette-Bendorf-Sayn](http://www.grossregion.net/Buerger/Freizeit-Tourismus/Besondere-Bauwerke-und-Architektur/Sayner-Huette-Bendorf-Sayn)

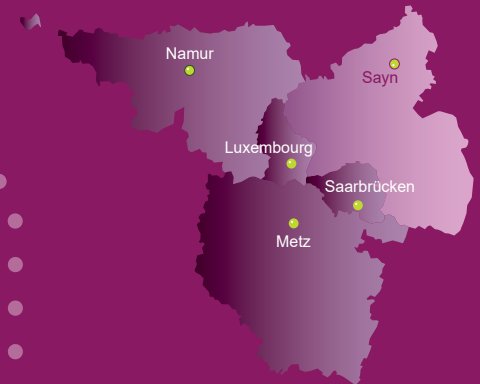

Gießhalle mit Hochofen, © Thomas Naethe



Preußische Uraufnahme, LVermGeo

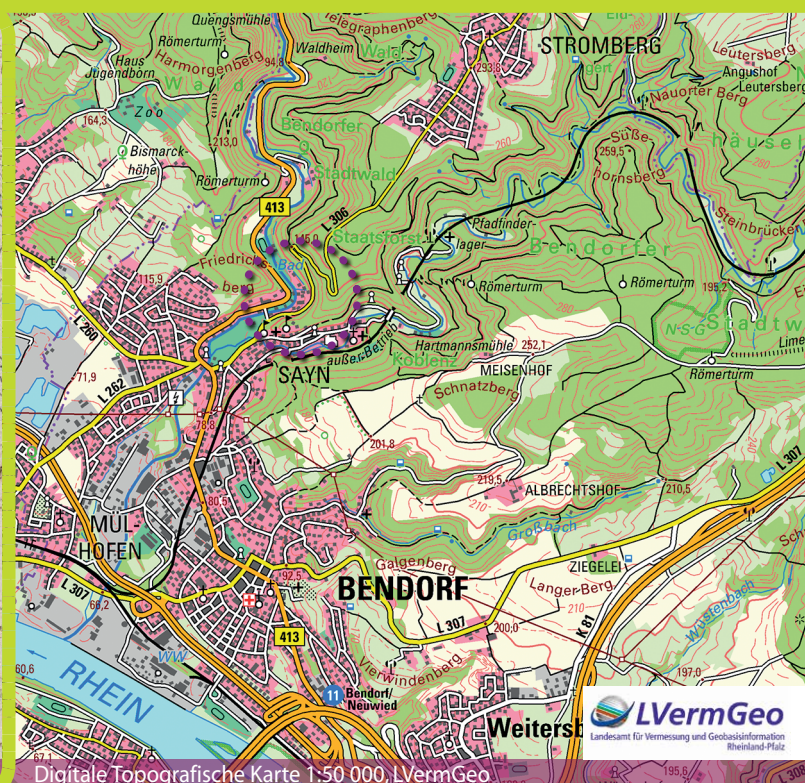

Digitale Topografische Karte 1:50 000, LVermGeo

12	Mo	Di	Mi	Do	Fr	Sa	So	13	Mo	Di	Mi	Do	Fr	Sa	So	14	Mo	Di
	16	17	18	19	20	21	22		23	24	25	26	27	28	29		30	31
	Lu	Ma	Me	Je	Ve	Sa	Di		Lu	Ma	Me	Je	Ve	Sa	Di		Lu	Ma



© Marco Kany

April
2020
Avril

Alte Sendehalle von Europe 1,
Felsberg-Berus

[www.grossregion.net/Buerger/Freizeit-Tourismus/
Besondere-Bauwerke-und-Architektur/
Alte-Sendehalle-von-Europe-1-Felsberg-Berus](http://www.grossregion.net/Buerger/Freizeit-Tourismus/Besondere-Bauwerke-und-Architektur/Alte-Sendehalle-von-Europe-1-Felsberg-Berus)

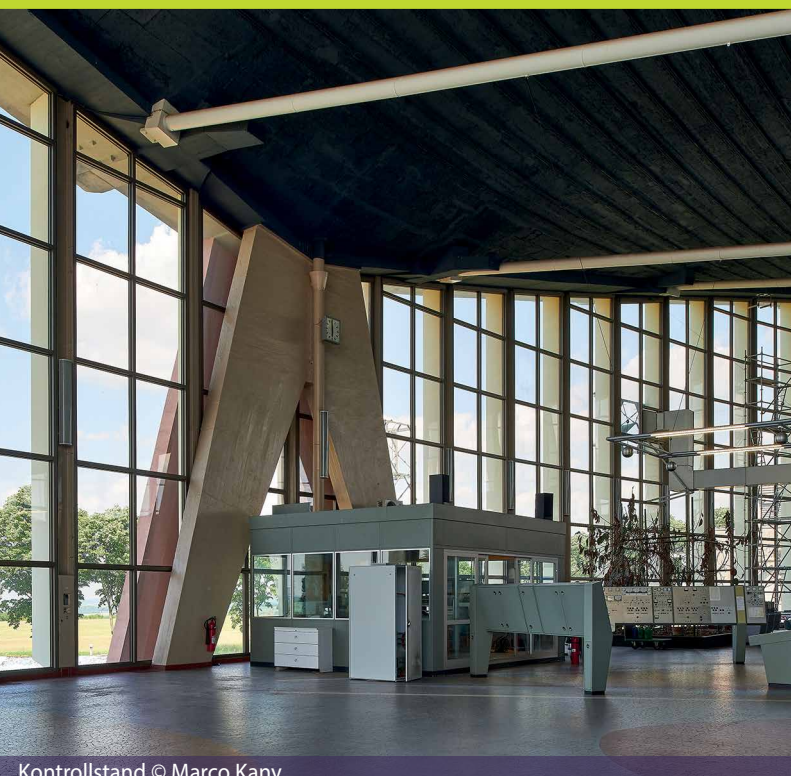
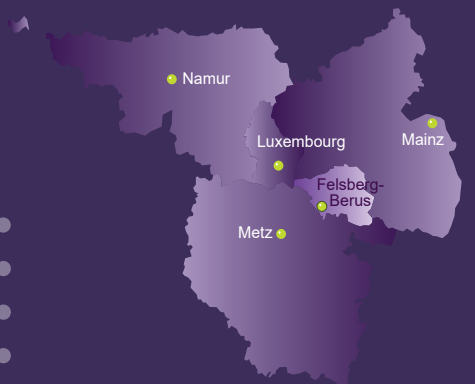

Kontrollstand © Marco Kany



Sender Innenraum © Marco Kany

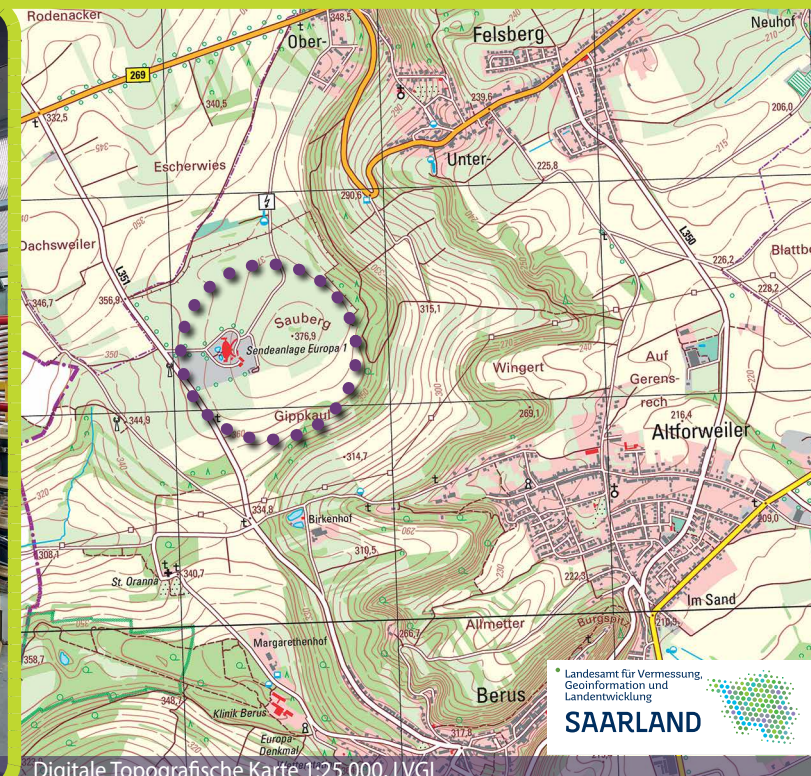

Digitale Topografische Karte 1:25 000, LVGL

Landesamt für Vermessung,
Geoinformation und
Landschaftsentwicklung
SAARLAND

Mi	Do	Fr	Sa	So	15	Mo	Di	Mi	Do	Fr	Sa	So	16	Mo	Di	Mi
1	2	3	4	5		6	7	8	9	10 [▲]	11 [▲]	12 [▲]		13 [▲]	14	15
Me	Je	Ve	Sa	Di		Lu	Ma	Me	Je	Ve	Sa	Di		Lu	Ma	Me

▲ Feiertag in Deutschland und im Departement Moselle
● Feiertag in Belgien, Deutschland, Frankreich und Luxemburg

▲ Jour férié en Allemagne et en Moselle
● Jour férié en Allemagne, Belgique, France et au Luxembourg



Citadelle de Montmédy (XVIe-XVIIe-XIXe), Montmédy-Haut © leuropevueduciel

April
2020
Avril

• Citadelle de Montmédy
(XVIe-XVIIe-XIXe), Montmédy-Haut
• www.granderegion.net/Citoyens/Decouvrir/Architecture-et-constructions-remarquables/Citadelle-de-Montmedy-Montmedy-Haut



Citadelle de Montmédy (XVIe-XVIIe-XIXe) ©Michel Petit



Eglise Saint-Martin (1756) ©MeuseTourisme – Guillaume Ramon



BD ORTHO®

Do	Fr	Sa	So	17	Mo	Di	Mi	Do	Fr	Sa	So	18	Mo	Di	Mi	Do
16	17	18	19		20	21	22	23	24	25	26		27	28	29	30
Je	Ve	Sa	Di		Lu	Ma	Me	Je	Ve	Sa	Di		Lu	Ma	Me	Je



© abe

M a i
2020
M a i

Ecoquartier du Sart-Tilman,
Liège

www.granderegion.net/Citoyens/Decouvrir/Architecture-et-constructions-remarquables/Ecoquartier-du-Sart-Tilman-Liege

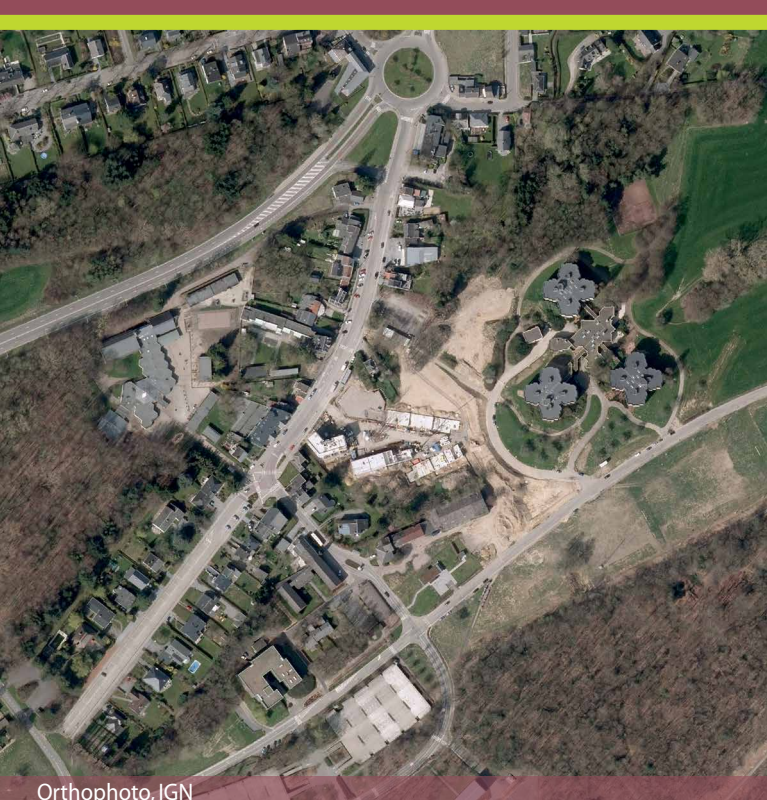

Orthophoto, IGN

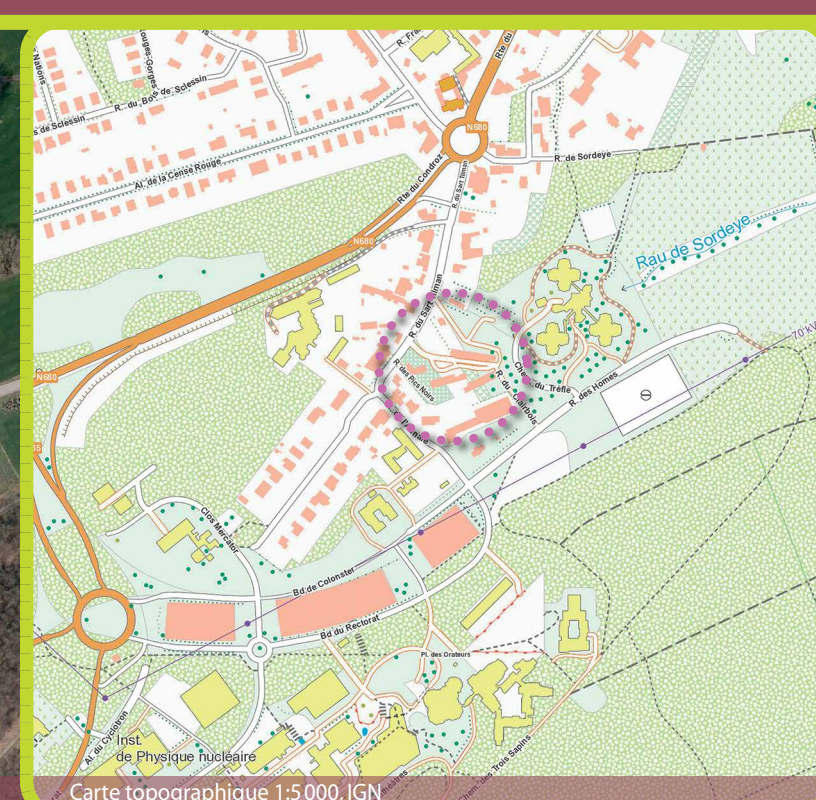

Carte topographique 1:5 000, IGN

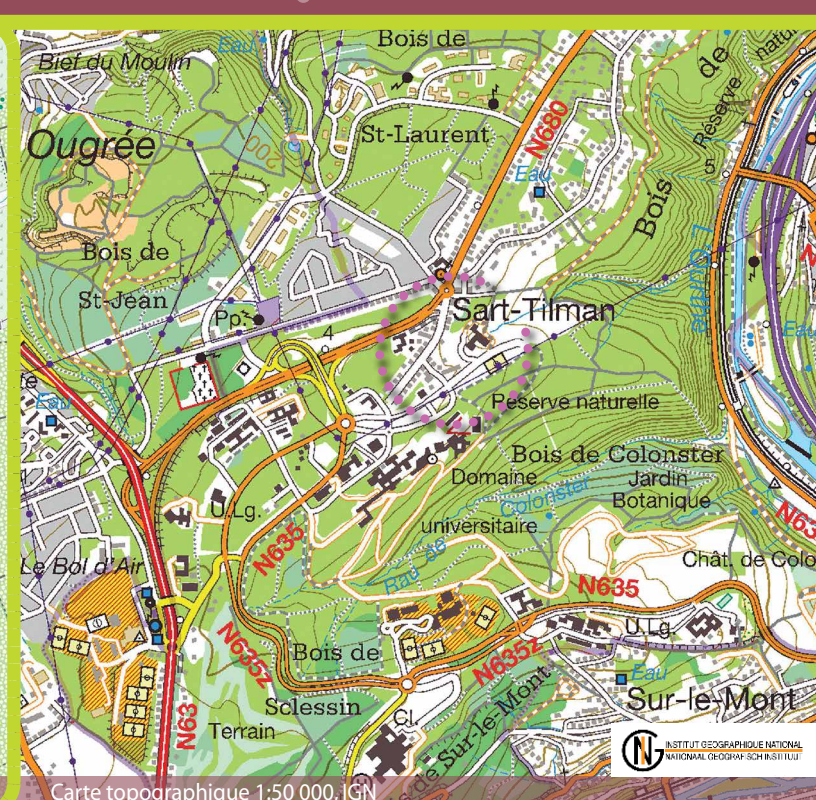

Carte topographique 1:50 000, IGN

Fr	Sa	So	19	Mo	Di	Mi	Do	Fr	Sa	So	20	Mo	Di	Mi	Do	Fr
1	2	3		4	5	6	7	8	9*	10		11	12	13	14	15
Ve	Sa	Di		Lu	Ma	Me	Je	Ve	Sa	Di		Lu	Ma	Me	Je	Ve

• Feiertag in Belgien, Deutschland, Frankreich und Luxemburg
▲ Feiertag in Frankreich
* Feiertag in Luxemburg

• Jour férié en Belgique, Allemagne, France et au Luxembourg
▲ Jour férié en France
* Jour férié au Luxembourg



Sternwarte auf Hügel © Wolfgang Korn, Koblenz

M a i
2020
 M a i

Volkssternwarte Zweibrücken

www.grossregion.net/Buerger/Freizeit-Tourismus/Besondere-Bauwerke-und-Architektur/Volkssternwarte-Zweibruecken



Sonne mit Sonnenfleck © Rolf-Dieter Schad & Daniel Vogel



Spiegelteleskop C14 © Willi Mayer, Zweibrücken



Digitales Orthofoto, LVermGeo



21		22							23						
Sa	So	Mo	Di	Mi	Do	Fr	Sa	So	Mo	Di	Mi	Do	Fr	Sa	So
16	17	18	19	20	21 [▲]	22	23	24	25	26	27	28	29	30	31 [▲]
Sa	Di	Lu	Ma	Me	Je	Ve	Sa	Di	Lu	Ma	Me	Je	Ve	Sa	Di

▲ Feiertag in Belgien, Deutschland, Frankreich und Luxemburg

▲ Jour férié en Belgique, Allemagne, France et au Luxembourg



© Wolfgang Tauchert

J u n i
2020
J u i n

Baumwipfelpfad Saarschleife,
Orscholz

[www.grossregion.net/Buerger/Freizeit-Tourismus/
Besondere-Bauwerke-und-Architektur/
Baumwipfelpfad-Saarschleife-Orscholz](http://www.grossregion.net/Buerger/Freizeit-Tourismus/Besondere-Bauwerke-und-Architektur/Baumwipfelpfad-Saarschleife-Orscholz)

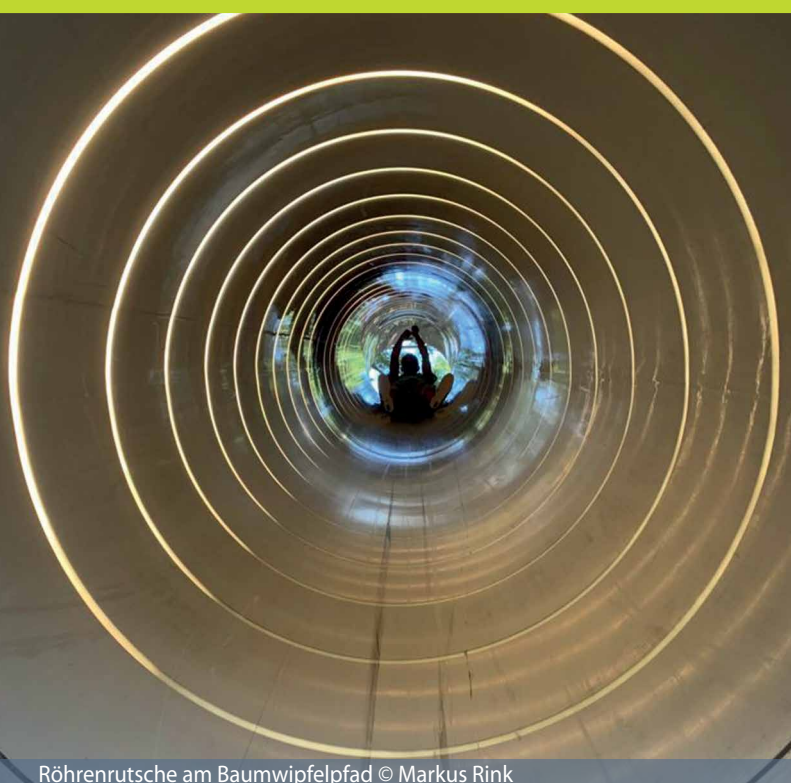

Röhrenrutsche am Baumwipfelpfad © Markus Rink



Orthofoto 2019, LVGL

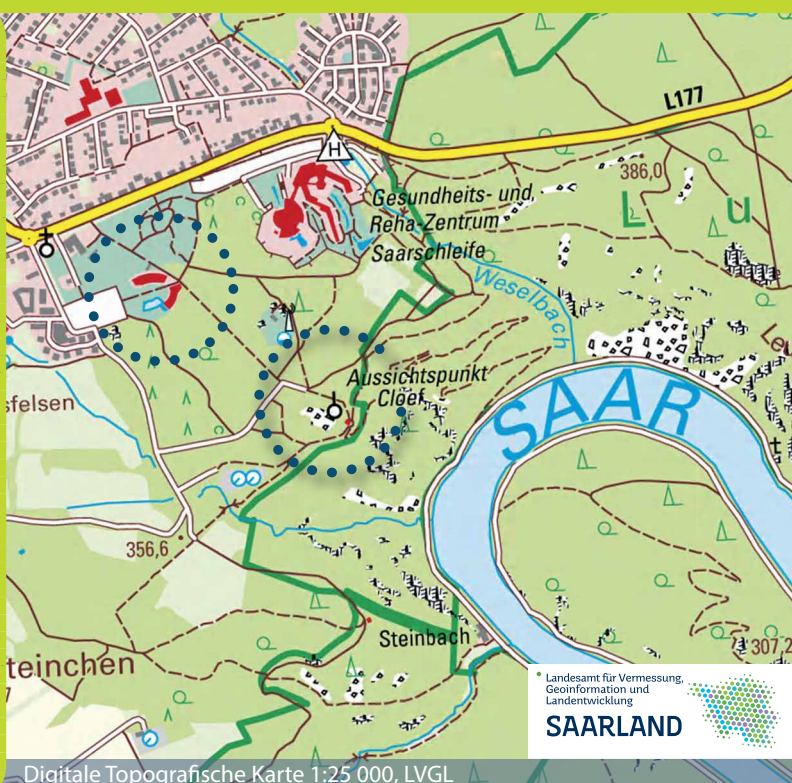

Digitale Topografische Karte 1:25 000, LVGL

Landesamt für Vermessung,
Geoinformation und
Landschaftsentwicklung
SAARLAND

23	Mo	Di	Mi	Do	Fr	Sa	So	24	Mo	Di	Mi	Do	Fr	Sa	So	25	Mo
	1	2	3	4	5	6	7		8	9	10	11	12	13	14		15
	Lu	Ma	Me	Je	Ve	Sa	Di		Lu	Ma	Me	Je	Ve	Sa	Di		Lu

▲ Feiertag in Belgien, Deutschland, Frankreich und Luxemburg
● Feiertag in Rheinland-Pfalz und im Saarland

▲ Jour férié en Belgique, Allemagne, France et au Luxembourg
● Jour férié en Rhénanie-Palatinat et en Sarre



Pont Adolphe © Soludec

J u n i
2020
J u i n

• Pont Adolphe,
Luxembourg

• www.grandregion.net/Citoyens/Decouvrir/Architecture-et-constructions-remarquables/Pont-Adolphe-Luxembourg

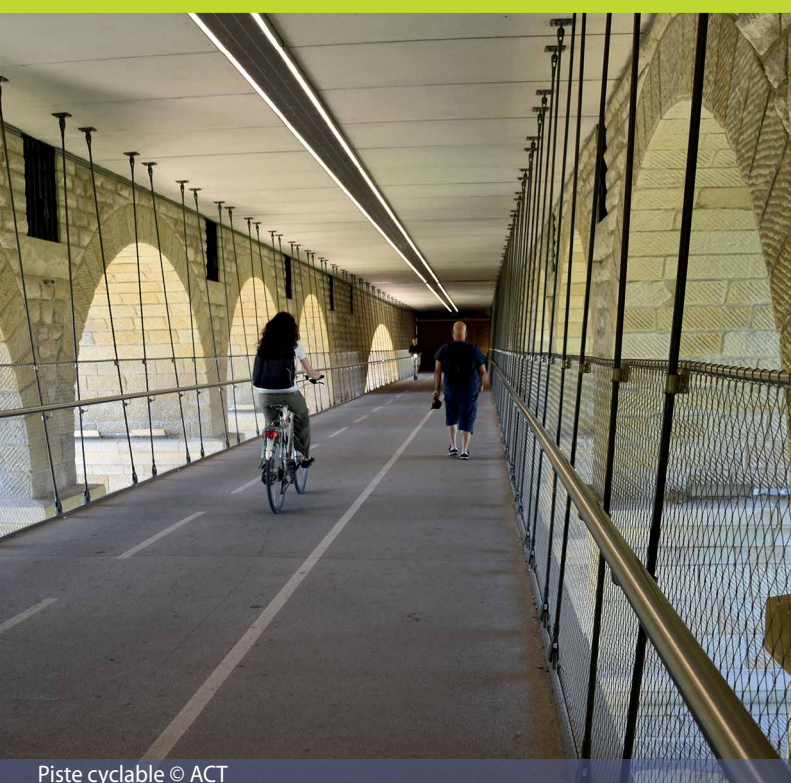

Piste cyclable © ACT

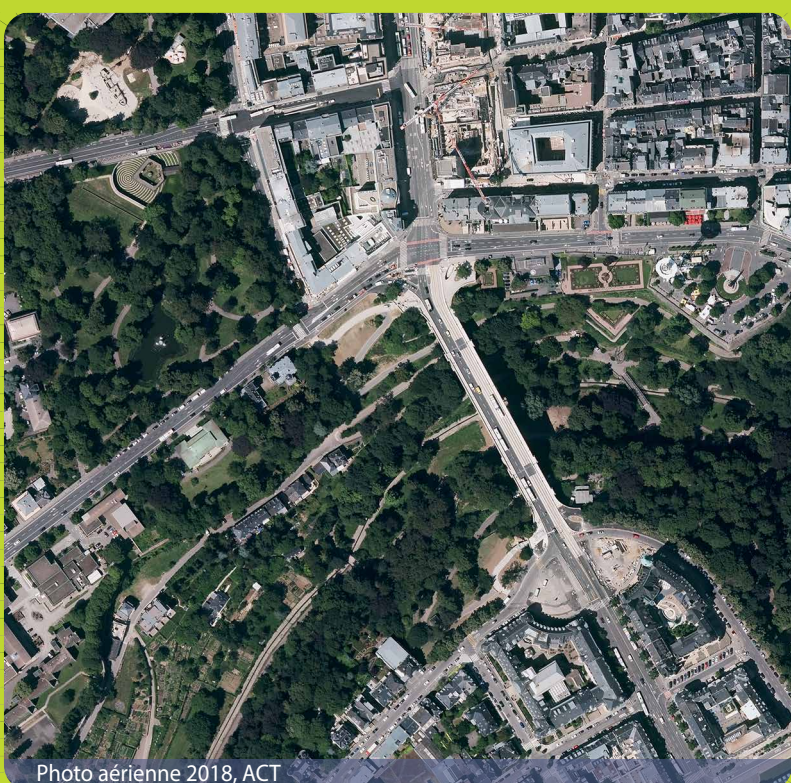
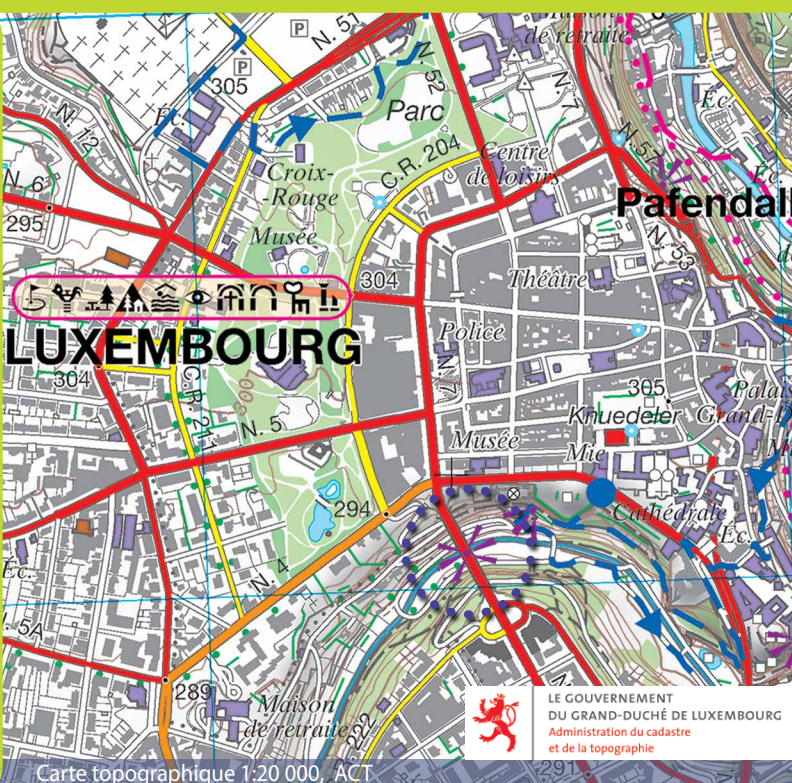

Photo aérienne 2018, ACT



Carte topographique 1:20 000, ACT

LE GOUVERNEMENT
DU GRAND-DUCHÉ DE LUXEMBOURG
Administration du cadastre
et de la topographie

Di	Mi	Do	Fr	Sa	So	26	Mo	Di	Mi	Do	Fr	Sa	So	27	Mo	Di
16	17	18	19	20	21		22	23	24	25	26	27	28		29	30
Ma	Me	Je	Ve	Sa	Di		Lu	Ma	Me	Je	Ve	Sa	Di		Lu	Ma

▲ Feiertag in Luxemburg

▲ Jour férié au Luxembourg



© Eric Bouvier

J u l i 2020 J u i l l e t

Wallonia Conference Center,
Mons

[www.grandregion.net/Citoyens/Decouvrir/
Architecture-et-constructions-remarquables/
Wallonia-Conference-Center-Mons](http://www.grandregion.net/Citoyens/Decouvrir/Architecture-et-constructions-remarquables/Wallonia-Conference-Center-Mons)

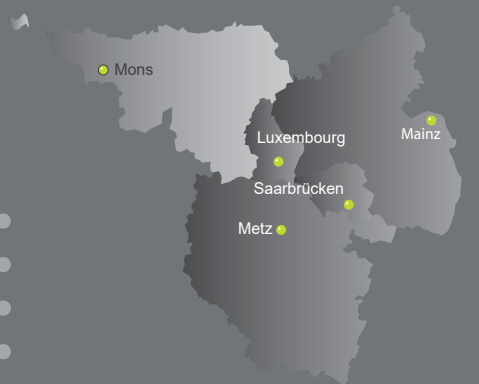

Orthophoto, IGN



Carte topographique 1:5 000, IGN

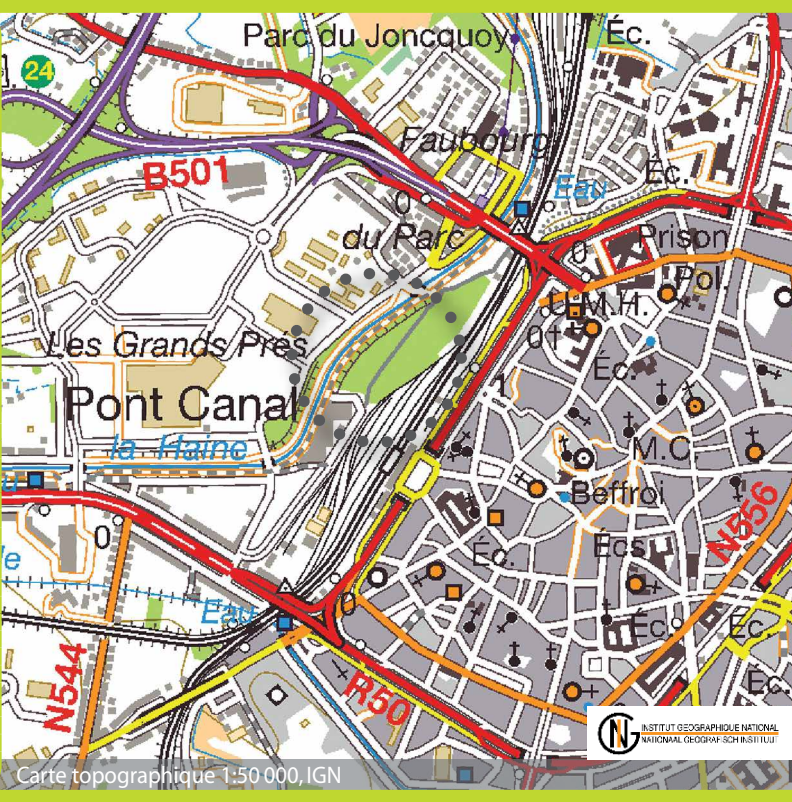

Carte topographique 1:50 000, IGN

Mi	Do	Fr	Sa	So	28	Mo	Di	Mi	Do	Fr	Sa	So	29	Mo	Di	Mi
1	2	3	4	5		6	7	8	9	10	11	12		13	14*	15
Me	Je	Ve	Sa	Di		Lu	Ma	Me	Je	Ve	Sa	Di		Lu	Ma	Me

* Feiertag in Frankreich

* Jour férié en France



Träger der Seilbahn Koblenz © Julian Staudt

J u l i 2020 J u i l l e t

Seilbahn Koblenz

www.grossregion.net/Buerger/Freizeit-Tourismus/Besondere-Bauwerke-und-Architektur/Seilbahn-Koblenz

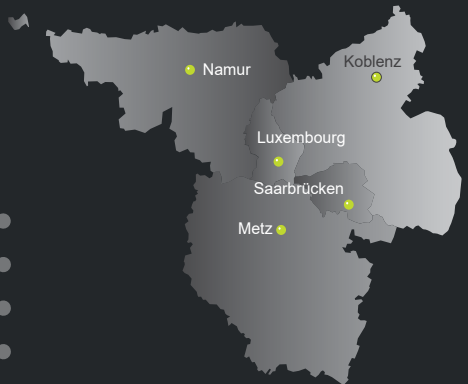

Nachtaufnahme der illuminierten Gondelstation © Walter Richter



Digitales Orthofoto, Befliegung 2018, LVermGeo

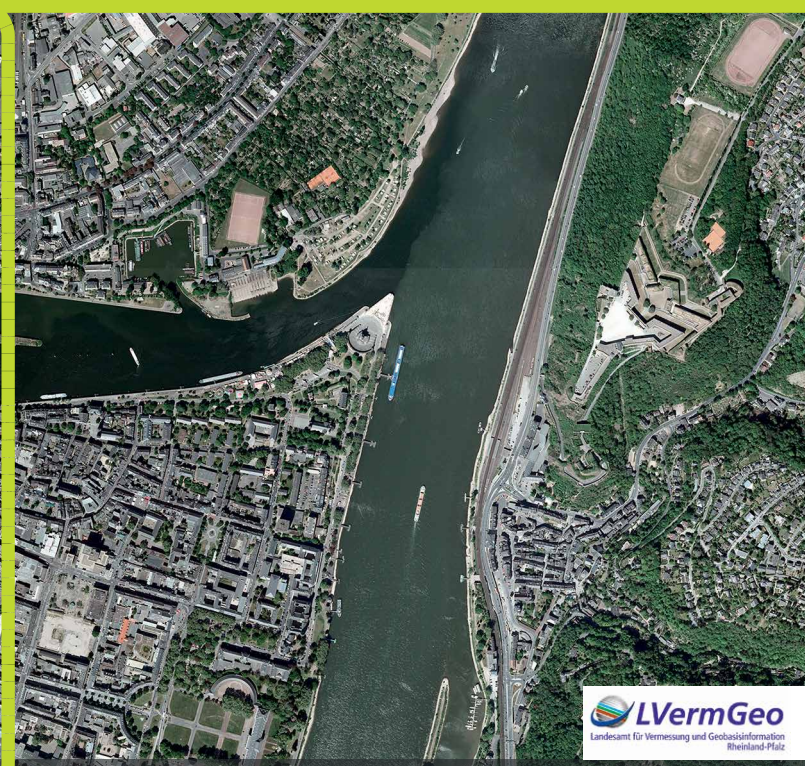

Historisches Orthofoto, Befliegung 2007, LVermGeo



Do	Fr	Sa	So	30	Mo	Di	Mi	Do	Fr	Sa	So	31	Mo	Di	Mi	Do	Fr
16	17	18	19		20	21*	22	23	24	25	26		27	28	29	30	31
Je	Ve	Sa	Di		Lu	Ma	Me	Je	Ve	Sa	Di		Lu	Ma	Me	Je	Ve

* Feiertag in Belgien

* Jour férié en Belgique



© Wolfgang Tauchert

August 2020 A o û t

Science Park Saar,
Saarbrücken

[www.grossregion.net/Buerger/Freizeit-Tourismus/
Besondere-Bauwerke-und-Architektur/
Science-Park-Saar-Saarbruecken](http://www.grossregion.net/Buerger/Freizeit-Tourismus/Besondere-Bauwerke-und-Architektur/Science-Park-Saar-Saarbruecken)



© Wolfgang Tauchert

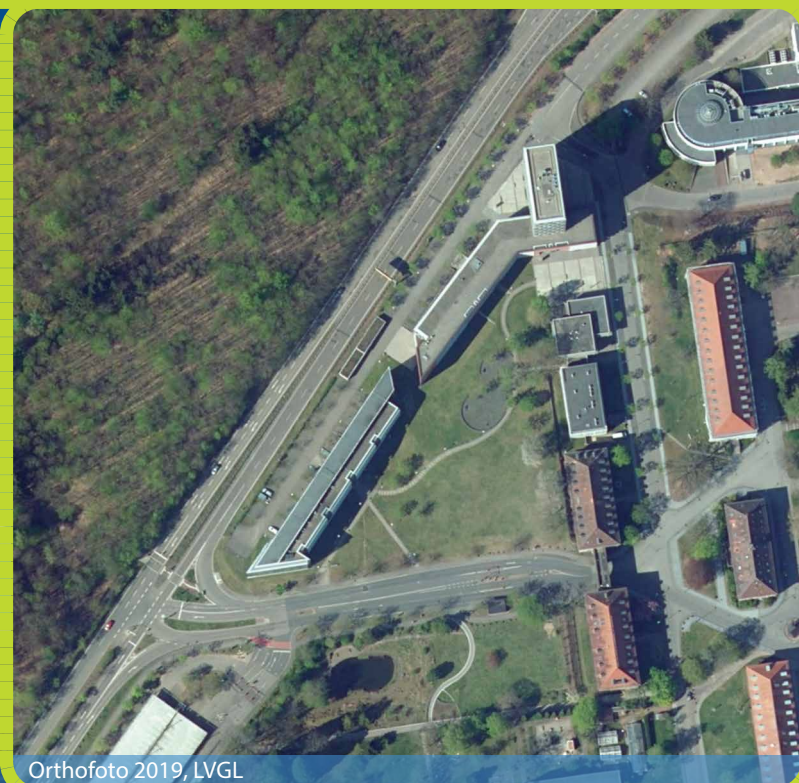

Orthofoto 2019, LVGL

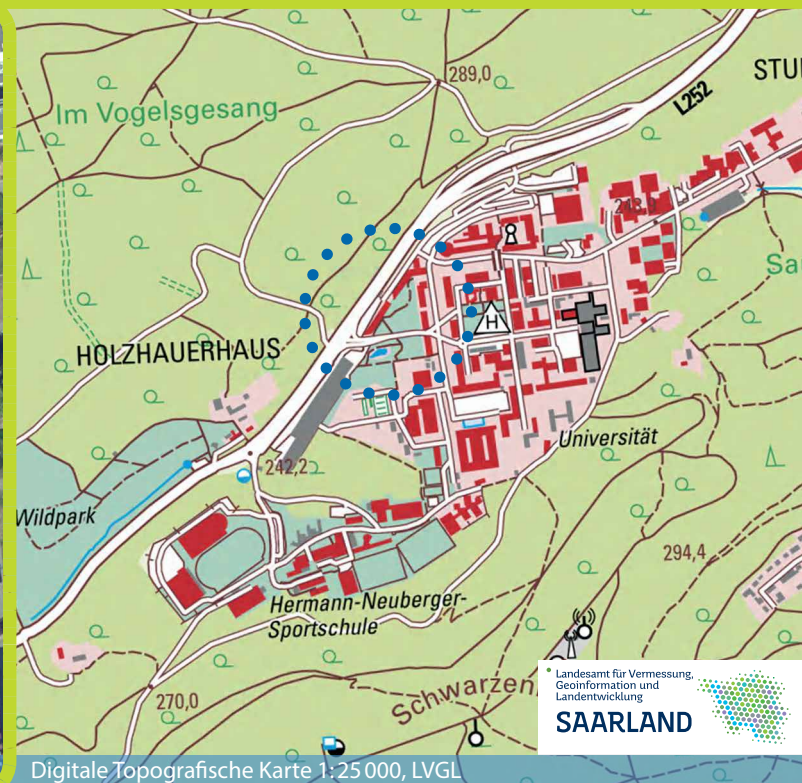

Digitale Topografische Karte 1:25 000, LVGL

Landesamt für Vermessung,
Geoinformation und
Landschaftsentwicklung
SAARLAND

Sa	So	Mo	Di	Mi	Do	Fr	Sa	So	Mo	Di	Mi	Do	Fr	Sa
1	2	3	4	5	6	7	8	9	10	11	12	13	14	15*
Sa	Di	Lu	Ma	Me	Je	Ve	Sa	Di	Lu	Ma	Me	Je	Ve	Sa

* Feiertag in Belgien, Frankreich, Luxemburg und im Saarland

* Jour férié en Belgique, France, au Luxembourg et en Sarre



Puzzle, Médiathèque, Thionville ©S.Thévenin

August 2020 A o û t

•••••
• Puzzle, Médiathèque,
• Thionville

• www.granderegion.net/Citoyens/Decouvrir/Architecture-et-constructions-remarquables/Puzzle-Mediatheque-Thionville



Puzzle et centre ville © S.Thévenin

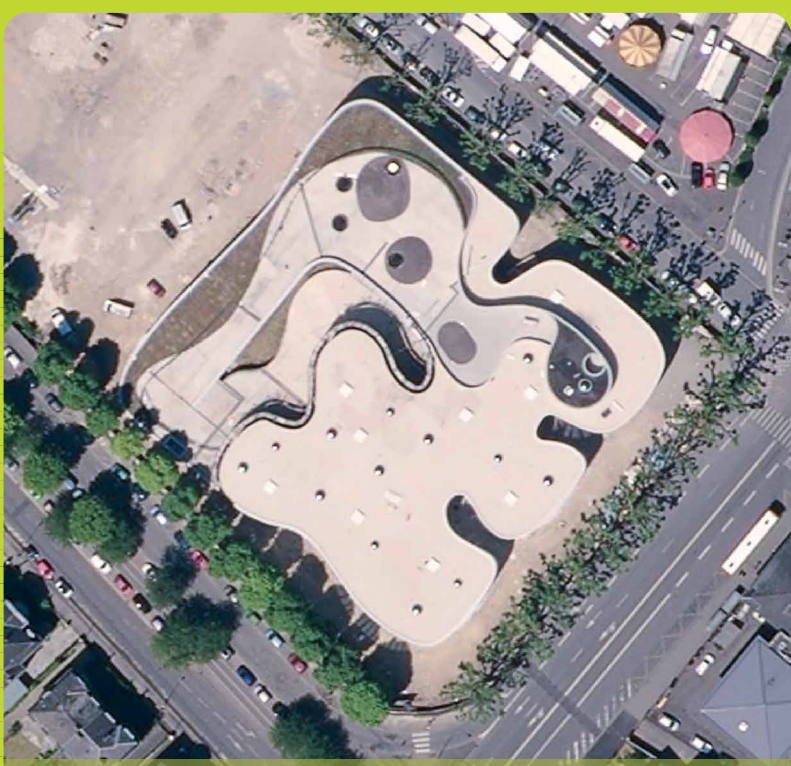

BD ORTHO®



SCAN EXPRESS®

34							35							36						
So	Mo	Di	Mi	Do	Fr	Sa	So	Mo	Di	Mi	Do	Fr	Sa	So	Mo	Di	Mi	Do	Fr	Sa
16	17	18	19	20	21	22	23	24	25	26	27	28	29	30	31					
Di	Lu	Ma	Me	Je	Ve	Sa	Di	Lu	Ma	Me	Je	Ve	Sa	Di	Lu					



Hängeseilbrücke © Gemeinde Mörsdorf

September
2020
 Septembre

Hängeseilbrücke Geierlay,
 Mörsdorf

[www.grossregion.net/Buerger/Freizeit-Tourismus/
 Besondere-Bauwerke-und-Architektur/
 Haengeseilbruecke-Geierlay-Moersdorf](http://www.grossregion.net/Buerger/Freizeit-Tourismus/Besondere-Bauwerke-und-Architektur/Haengeseilbruecke-Geierlay-Moersdorf)



Hängebrücke mit Seilkonstruktion, © Gemeinde Mörsdorf



Übersichtskarte Rheinland-Pfalz 1:250.000, LVermGeo

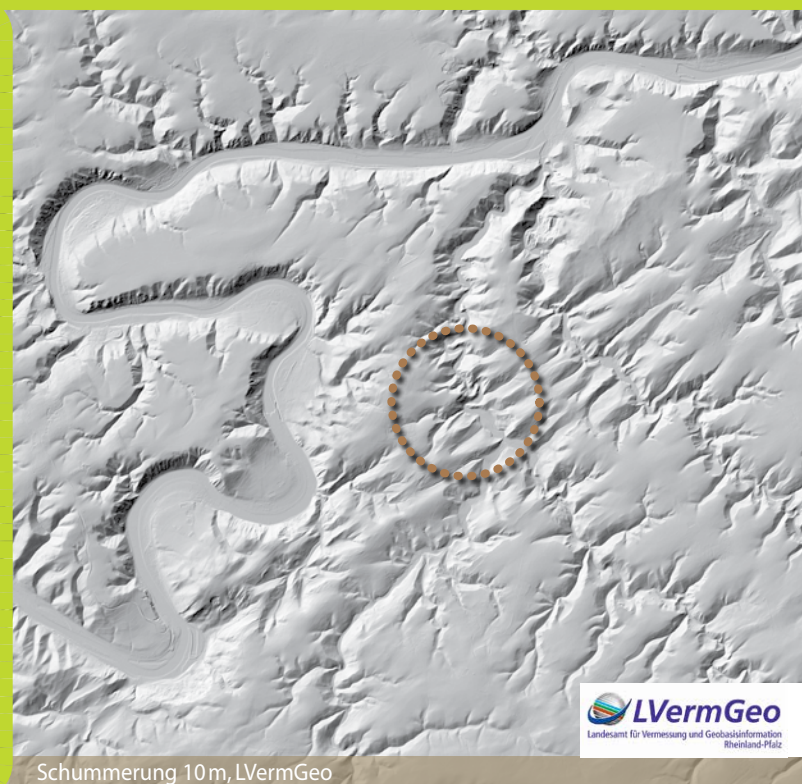

Schummerung 10m, LVermGeo



Di	Mi	Do	Fr	Sa	So	37	Mo	Di	Mi	Do	Fr	Sa	So	38	Mo	Di
1	2	3	4	5	6		7	8	9	10	11	12	13		14	15
Ma	Me	Je	Ve	Sa	Di		Lu	Ma	Me	Je	Ve	Sa	Di		Lu	Ma



Biodiversum © Christof Weber

September
2020
 Septembre

• Biodiversum,
 • Remerschen

• www.granderegion.net/Citoyens/Decouvrir/Architecture-et-constructions-remarquables/Biodiversum-Remerschen



Biodiversum © Claudine Bosseler

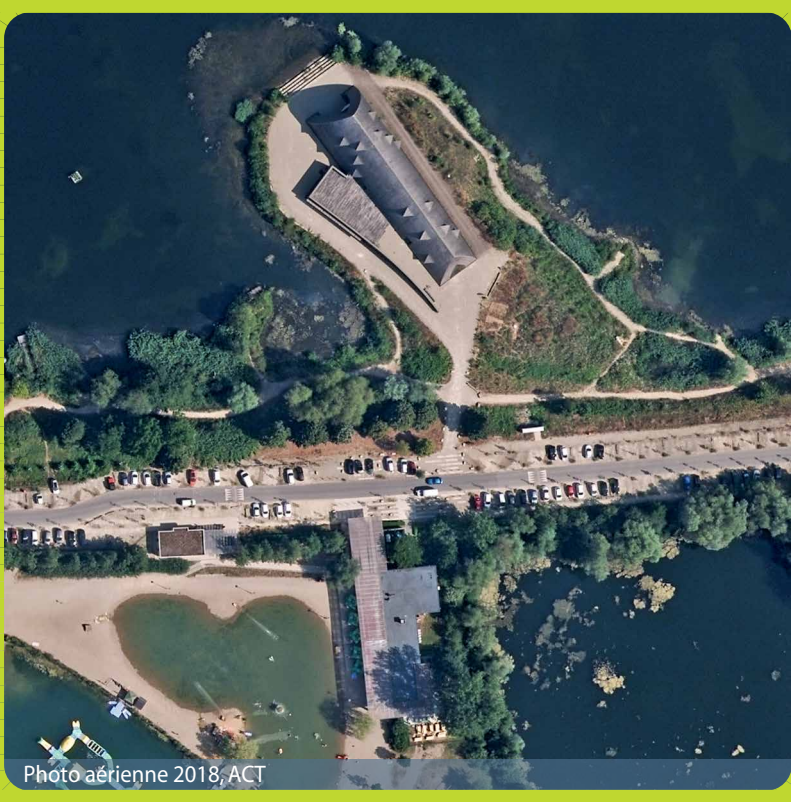

Photo aérienne 2018, ACT



Carte topographique 1:5 000, ACT

LE GOUVERNEMENT
 DU GRAND-DUCHÉ DE LUXEMBOURG
 Administration du cadastre
 et de la topographie

Mi	Do	Fr	Sa	So	39	Mo	Di	Mi	Do	Fr	Sa	So	40	Mo	Di	Mi
16	17	18	19	20		21	22	23	24	25	26	27*		28	29	30
Me	Je	Ve	Sa	Di		Lu	Ma	Me	Je	Ve	Sa	Di		Lu	Ma	Me

*Feiertag in der Fédération Wallonie-Bruxelles

* Jour férié en Fédération Wallonie-Bruxelles



© UCLouvain/Jacky Delorme

Oktober
2020
 Octobre

Musée L,
 Louvain-la-Neuve

www.grandregion.net/Citoyens/Decouvrir/Architecture-et-constructions-remarquables/Musee-L-Louvain-la-Neuve

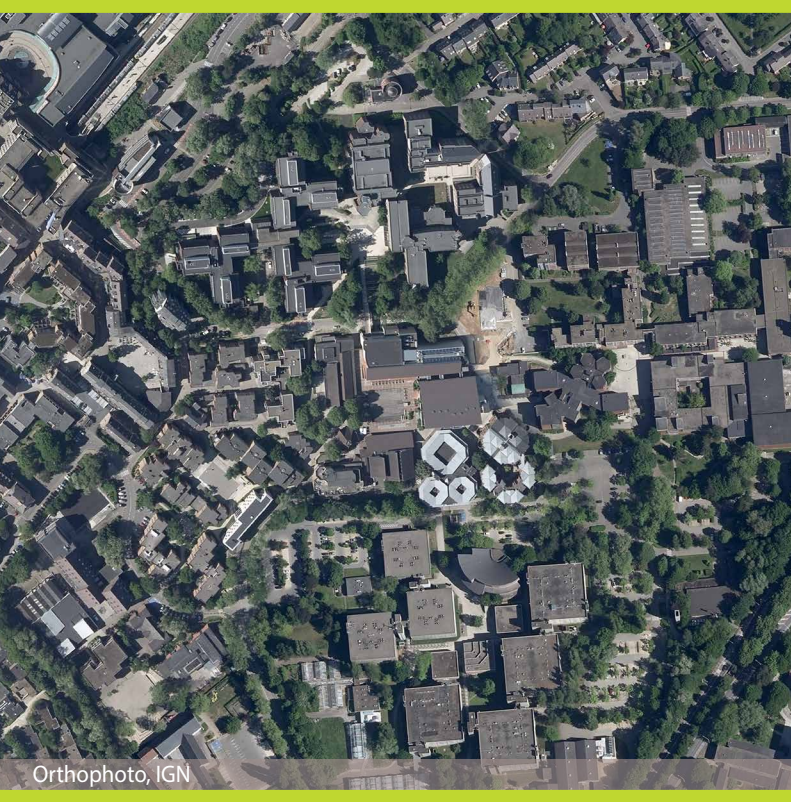

Orthophoto, IGN



Carte topographique 1:25 000, IGN



Carte topographique 1:50 000, IGN

Do	Fr	Sa	So	41	Mo	Di	Mi	Do	Fr	Sa	So	42	Mo	Di	Mi	Do
1	2	3*	4		5	6	7	8	9	10	11		12	13	14	15
Je	Ve	Sa	Di		Lu	Ma	Me	Je	Ve	Sa	Di		Lu	Ma	Me	Je

* Feiertag in Deutschland

* Jour férié en Allemagne



Château et Jardins, Lunéville © G.Berger

Oktober 2020 Octobre

Château et Jardins,
Lunéville

www.grandregion.net/Citoyens/Decouvrir/Architecture-et-constructions-remarquables/Chateau-et-Jardins-Luneville

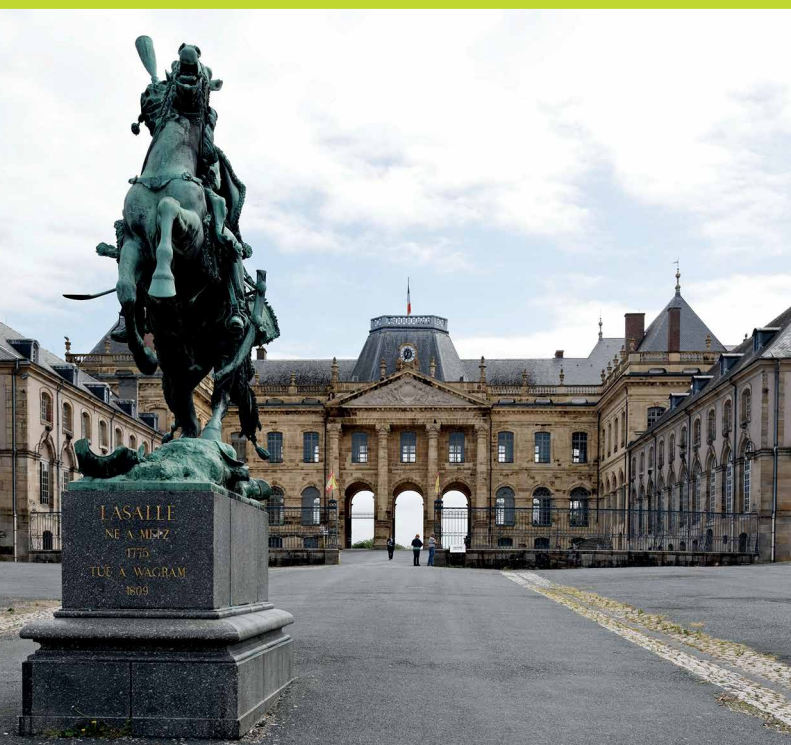

Lunéville © GBERGER-CD54



BD ORTHO®



SCAN EXPRESS®

Fr	Sa	So	43			Mo	Di	Mi	Do	Fr	Sa	So	44			Mo	Di	Mi	Do	Fr	Sa
16	17	18	19	20	21	22	23	24	25	26	27	28	29	30	31						
Ve	Sa	Di	Lu	Ma	Me	Je	Ve	Sa	Di	Lu	Ma	Me	Je	Ve	Sa						



Château d'eau © Jim Clemes Associates

November 2020 Novembre

• Château d'eau,
• Ban de Gasperich

• www.grandregion.net/Citoyens/Decouvrir/Architecture-et-constructions-remarquables/Chateau-d-eau-Ban-de-Gasperich



Détail du château d'eau © Jim Clemes Associates

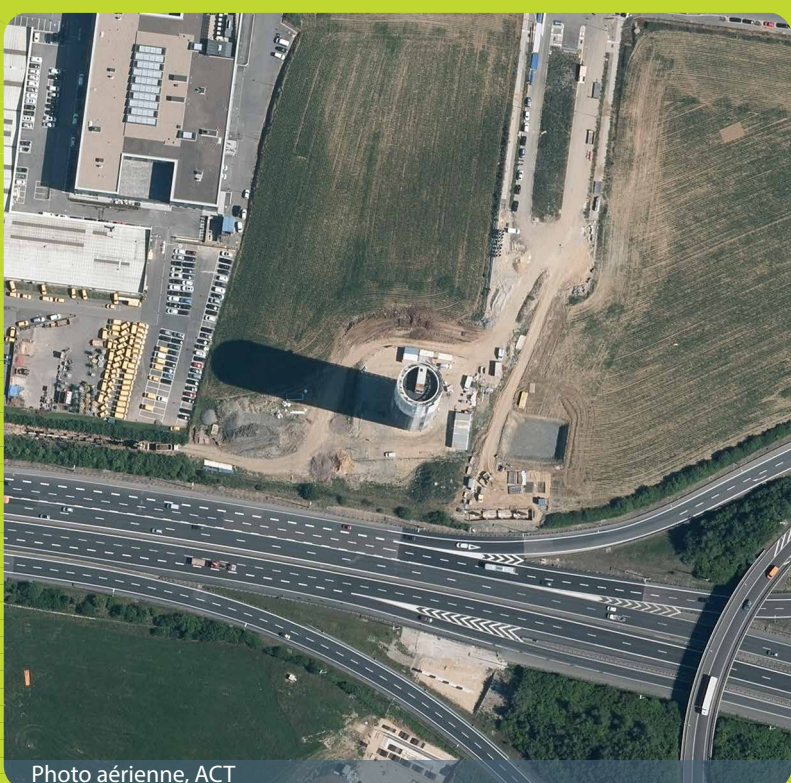
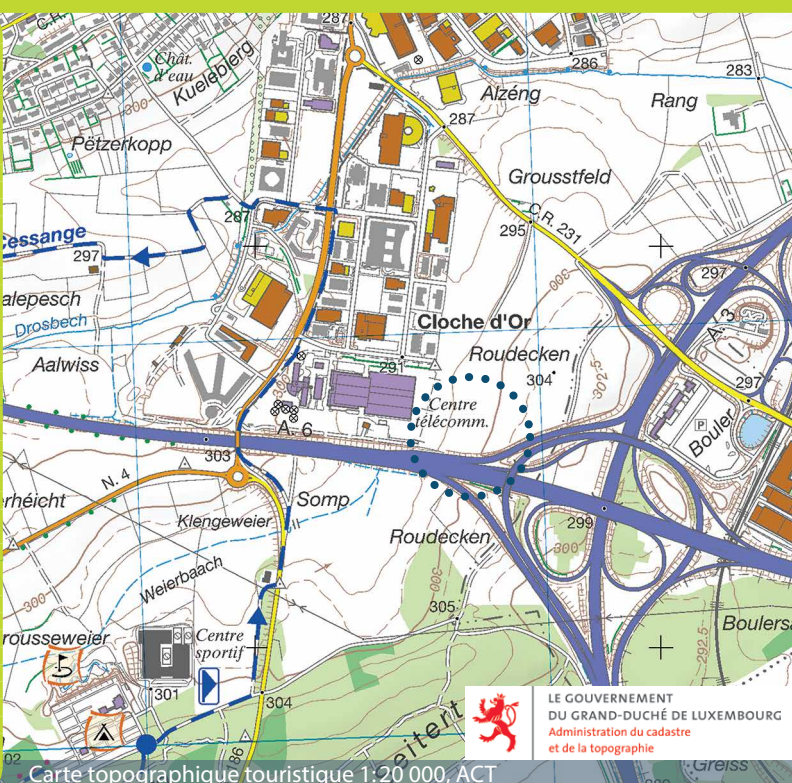

Photo aérienne, ACT



Carte topographique touristique 1:20 000, ACT

LE GOUVERNEMENT DU GRAND-DUCHÉ DE LUXEMBOURG
Administration du cadastre et de la topographie

45	So	Mo	Di	Mi	Do	Fr	Sa	So	46	Mo	Di	Mi	Do	Fr	Sa	So	47
1*	2	3	4	5	6	7	8	9	10	11 [▲]	12	13	14	15			
Di	Lu	Ma	Me	Je	Ve	Sa	Di	Lu	Ma	Me	Je	Ve	Sa	Di			

* Feiertag in Belgien, Frankreich, Luxemburg, Rheinland-Pfalz und im Saarland
▲ Feiertag in Belgien und Frankreich

* Jour férié en Belgique, en France, au Luxembourg, en Rhénanie-Palatinat et en Sarre
▲ Jour férié en Belgique et en France

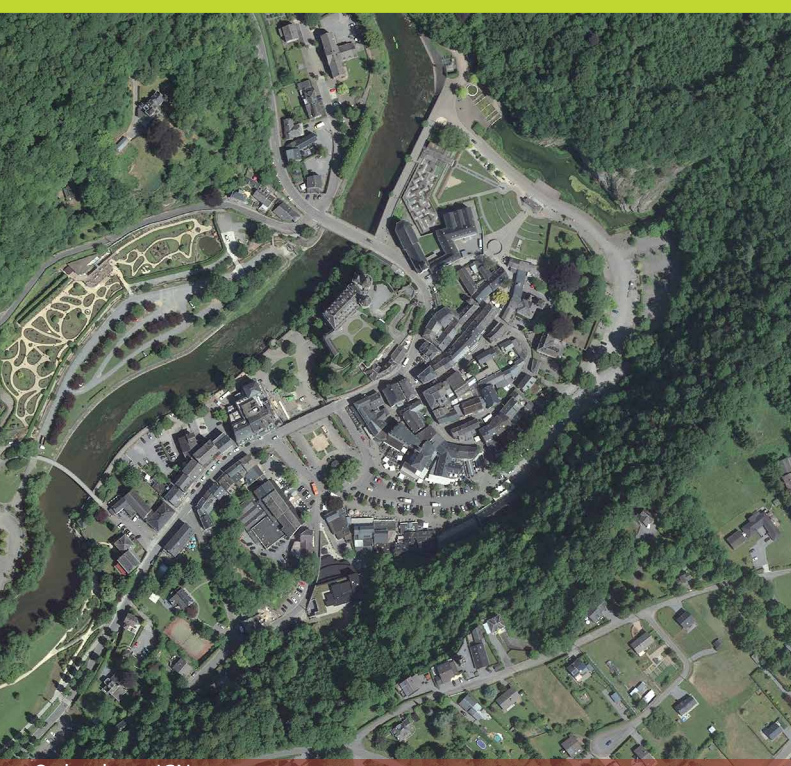

photo Guy Focant © SPW-AWaP

November
2020
 Novembre

Halle aux blés
 ou "maison espagnole", Durbuy

www.grandregion.net/Citoyens/Decouvrir/Architecture-et-constructions-remarquables/Halle-aux-blés-ou-maison-espagnole-Durbuy



Orthophoto, IGN

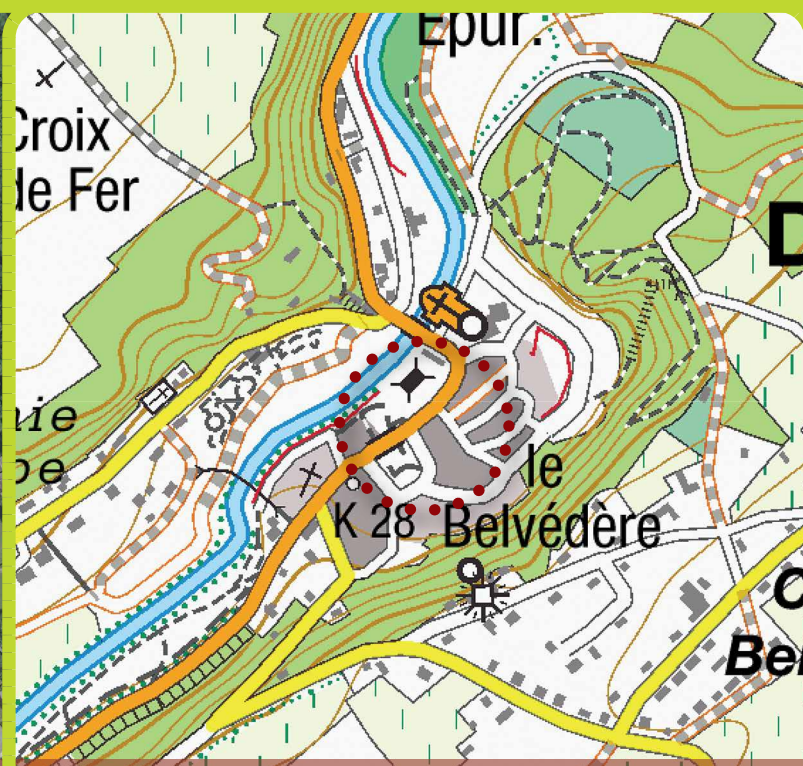

Carte topographique 1:25 000, IGN

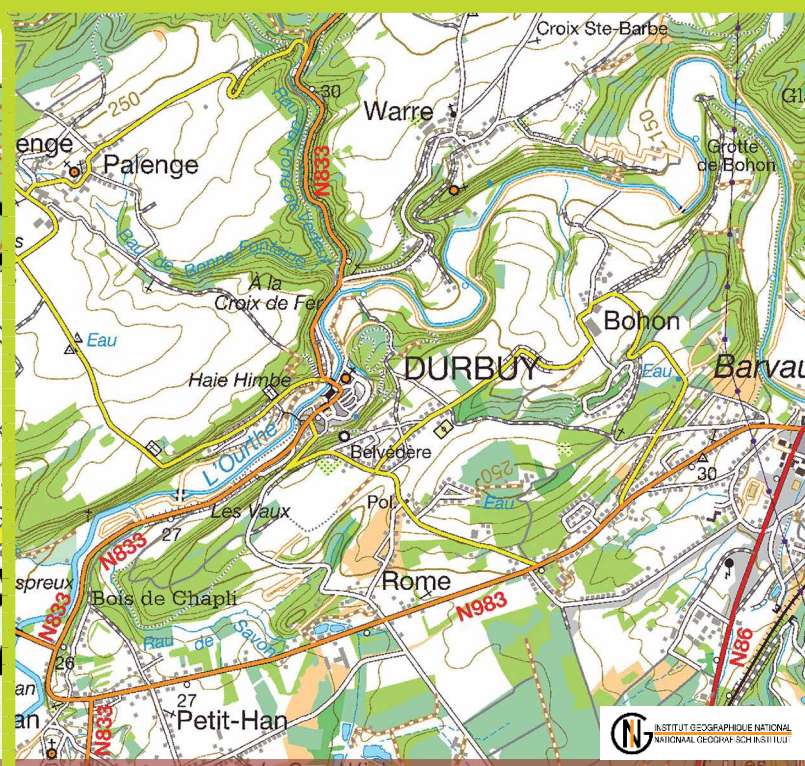

Carte topographique 1:50 000, IGN

47	Mo	Di	Mi	Do	Fr	Sa	So	48	Mo	Di	Mi	Do	Fr	Sa	So	49	Mo
	16	17	18	19	20	21	22		23	24	25	26	27	28	29		30
	Lu	Ma	Me	Je	Ve	Sa	Di		Lu	Ma	Me	Je	Ve	Sa	Di		Lu



Cathédrale Saint Etienne, Metz © Benoit Lapray

Dezember 2020 Décembre

Cathédrale Saint Etienne,
Metz

www.granderegion.net/Citoyens/Decouvrir/Architecture-et-constructions-remarquables/Cathedrale-Saint-Etienne-Metz

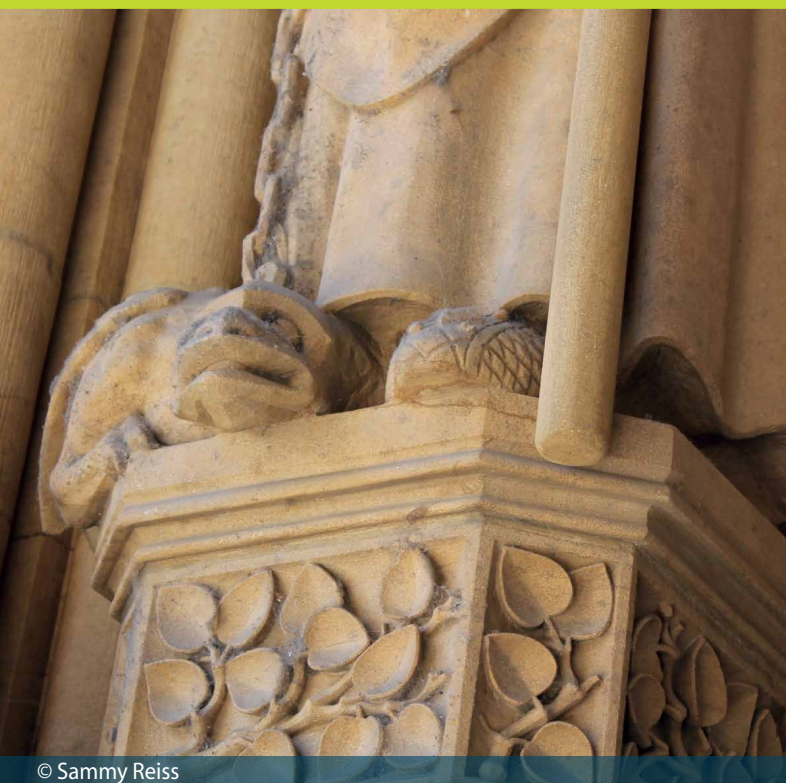

© Sammy Reiss



BD ORTHO®



SCAN EXPRESS®



Di	Mi	Do	Fr	Sa	So	50	Mo	Di	Mi	Do	Fr	Sa	So	51	Mo	Di
1	2	3	4	5	6		7	8	9	10	11	12	13		14	15
Ma	Me	Je	Ve	Sa	Di		Lu	Ma	Me	Je	Ve	Sa	Di		Lu	Ma



© Wolfgang Tauchert

Dezember
2019
 Décembre

Schloss,
 Saarbrücken

[www.grossregion.net/Buerger/Freizeit-Tourismus/
 Besondere-Bauwerke-und-Architektur/
 Schloss-Saarbruecken](http://www.grossregion.net/Buerger/Freizeit-Tourismus/Besondere-Bauwerke-und-Architektur/Schloss-Saarbruecken)

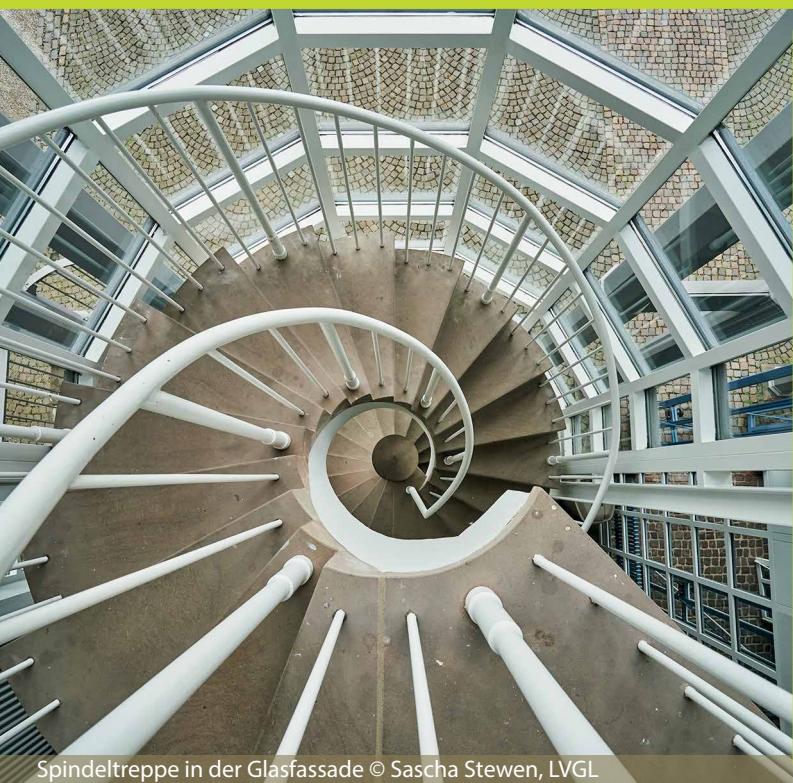
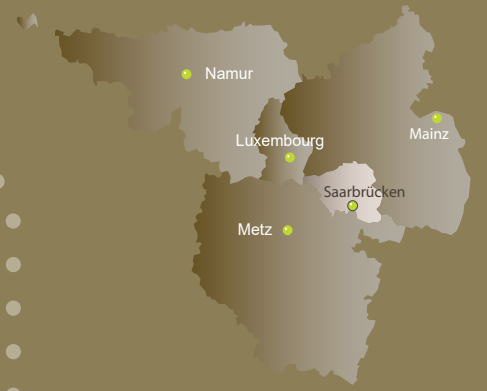

Spindeltreppe in der Glasfassade © Sascha Stewen, LVGL



Rückansicht Mittelrisalit © Sascha Stewen, LVGL



Innenansicht Mittelrisalit © Sascha Stewen, LVGL



Mi	Do	Fr	Sa	So	52	Mo	Di	Mi	Do	Fr	Sa	So	1	Mo	Di	Mi	Do
16	17	18	19	20		21	22	23	24	25*	26^	27		28	29	30	31
Me	Je	Ve	Sa	Di		Lu	Ma	Me	Je	Ve	Sa	Di		Lu	Ma	Me	Je

* Feiertag in Belgien, Deutschland, Frankreich und Luxemburg
 ^ Feiertag in Deutschland, Luxemburg und im Departement Moselle

* Jour férié en Belgique, Allemagne, France et au Luxembourg
 ^ Jour férié en Allemagne, Luxembourg et en Moselle

Die Großregion – 11,6 Millionen Einwohnerinnen und Einwohner, 65 401 km² zwischen Rhein, Maas, Mosel und Saar, fünf Regionen in Frankreich, Deutschland, Belgien und Luxemburg – ein Ort, an dem sich Sprachen, Geschichte und Kulturen dieser vier Länder kreuzen.

Raumbeobachtung und Kenntnisse über geographische Zusammenhänge bilden die Grundlage für die Planung und Umsetzung von Projekten in der Großregion in Bereichen wie Verkehr, Umwelt, ärztlicher Versorgung oder auch Tourismus. Neben der Arbeitsgruppe Kataster und Kartographie verfügt die Großregion auch über ein geografisches Informationssystem mit einem grenzüberschreitenden Geoportal. Die thematischen Karten des Geoportals der Großregion sind online verfügbar auf:

www.gis-gr.eu



La Grande Région – 11,6 millions d'hommes et de femmes partagent un territoire de 65 401 km² et cinq régions de France, d'Allemagne, de Belgique et du Luxembourg à la croisée du Rhin, de la Meuse, de la Moselle et de la Sarre – un carrefour des langues, de l'histoire et des cultures des quatre pays.

L'observation territoriale et la connaissance des contextes géographiques sont le fondement de la planification et de la réalisation de projets en Grande Région, tant en termes de transports, d'environnement, de soins médicaux que de tourisme. Aux côtés du Groupe de travail Cadastre et cartographie, la Grande Région dispose d'un système d'information géographique comprenant un géoportail transfrontalier. Les cartes thématiques du géoportail de la Grande Région sont accessibles en ligne sur

www.sig-gr.eu



ARCHITEKTUR UND
BESONDERE BAUWERKE

ARCHITECTURE ET
CONSTRUCTIONS REMARQUABLES

ENTWURF und REALISIERUNG / CONCEPTION et RÉALISATION:
Markus Rink, Landesamt für Vermessung,
Geoinformation und Landentwicklung, Saarland
EVTZ Gipfelsekretariat der Großregion /
GECT Secrétariat du Sommet de la Grande Région

FERTIGUNG / FABRICATION:
Landesamt für Vermessung und Geobasisinformation Rheinland-Pfalz

HERAUSGEBER / EDITEURS:



Landesamt für Vermessung,
Geoinformation und Landentwicklung

Von der Heydt 22
66115 SAARBRÜCKEN
DEUTSCHLAND
Tel.: 0049 (0) 681 9712 03
Fax.: 0049 (0) 681 9712 200
e-mail: poststelle@lvgl.saarland.de
Internet: www.lvgl.saarland.de



Institut National de l'Information
Géographique et Forestière

Direction Interrégionale Nord-Est
1, rue des blanches terres
54250 CHAMPIGNEULLES
FRANCE
Tél: 0033 (0) 383 309930
Fax: 0033 (0) 383 309937
e-mail: dir-nord-est@ign.fr
Internet: www.ign.fr



Administration du Cadastre
et de la Topographie

54, Avenue Gaston Diderich
1420 LUXEMBOURG
LUXEMBOURG
Tel.: 00352 247 54400
Fax: 00352 247 93976
e-mail: info@act.public.lu
Internet: www.act.public.lu



Landesamt für Vermessung
und Geobasisinformation
Rheinland-Pfalz (LVermGeo)

Von-Kuhl-Straße 49
56070 Koblenz
DEUTSCHLAND
Tel.: 0049 (0) 261492 0
Verkauf und Vertrieb:
Tel.: 0049 (0) 261 492 0
e-mail: lvermgeo@vermkv.rlp.de
Internet: www.lvermgeo.rlp.de

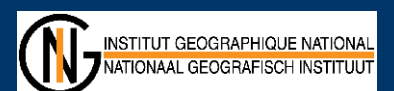

Institut géographique national

Abbaye de la Cambre 13
1000 BRUXELLES
BELGIQUE
Tel.: 0032 (0) 2629 8282
Fax: 0032 (0) 2629 8283
e-mail: sales@ign.be
Internet: www.ign.be

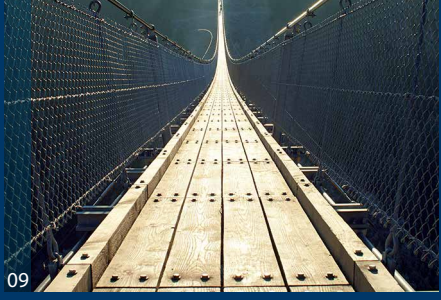

ARCHITEKTUR UND
BESONDERE BAUWERKE

ARCHITECTURE ET
CONSTRUCTIONS REMARQUABLES